ЧОРНА РІЛЯ ІЗОРАНА

Нескоро.

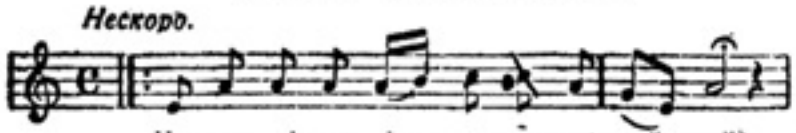

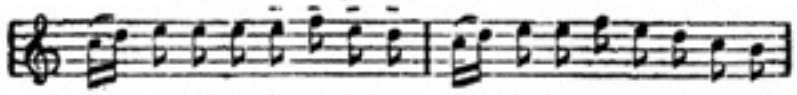

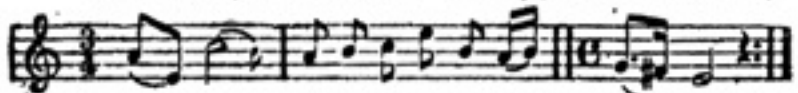

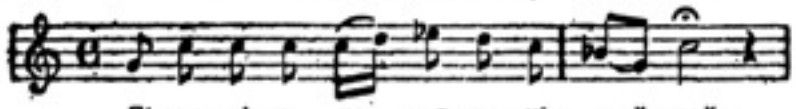

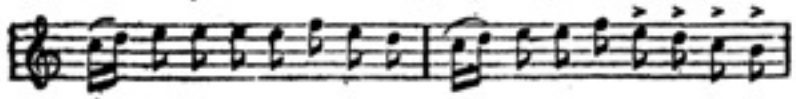

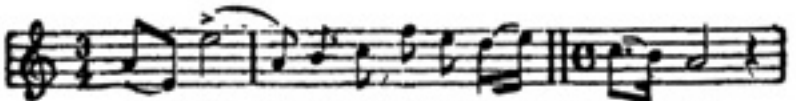

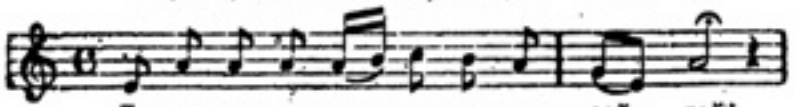

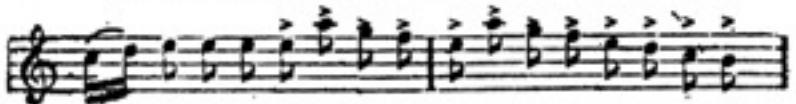

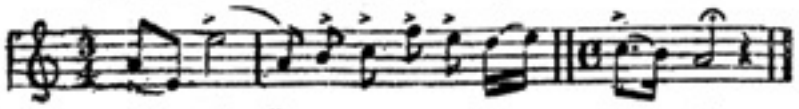

Чорна ріля ізорана, гей, гей!
Чорна ріля ізорана
І трупами засіяна, гей, гей!
І трупами засіяна.

Білим тілом зволочена, гей, гей!
Білим тілом зволочена
І кровію сполочена, гей, гей!
І кровію сполочена.

Вітер віє по долині, гей, гей!
Вітер віє по долині,
Лежить воїн на купині, гей, гей!
Лежить воїн на купині...

Накрив очі китайкою, гей, гей!
Накрив очі китайкою,
Китайкою червоною, гей, гей!
Китайкою червоною...

Ані труни, ані ями, гей, гей!
Ані труни, ані ями,
Ані батька, ані мами, гей, гей!
Ані батька, ані мами...

Ані кому заздвонити, гей, гей!
Ані кому заздвонити,
Та нікому затужити, гей, гей!
Та нікому затужити...

Дзвонять коні копитами, гей, гей!
Дзвонять коні копитами,
А дружина стременами, гей, гей!
А дружина стременами...

Летить ворон з чужих сторон, гей, гей!
Летить ворон з чужих сторон,
На купині усідає, гей, гей!
На купині усідає...

На купині усідає, гей, гей!
На купині усідає,
Йому очі випиває, гей, гей!
Йому очі випиває...

Ходить мати гукаючи, гей, гей!
Ходить мати гукаючи,
Сина свого питаючи, гей, гей!
Сина свого питаючи...

Ой, я твого сина знаю, гей, гей!
Ой, я твого сина знаю,
Бо я з нього попас маю...
Бо я з нього попас маю, гей, гей!

Скажи мені, ворон милий, гей, гей!
Скажи мені, ворон милий,
Чи мій синок є ще білий, гей, гей!
Чи мій синок є ще білий...

Чи ще оченьки ясненькі, гей, гей!
Чи ще оченьки ясненькі,
Та чи вуста румяненькі, гей, гей!
Та чи вуста румяненькі...

Вже його вуста синенькі, гей, гей!
Вже його вуста синенькі,
Його личко вже чорненьке, гей, гей
Його личко вже чорненьке...

Я на личку присідаю, гей, гей!
Я на личку присідаю,
Очі йому випиваю, гей, гей!
Очі йому випиваю...

©Електронна нотна бібліотека хорової капели "Дударик"
www.library.dudaryk.ua