Присвячується російським революціонерам

КАВКАЗ

Кантата-симфонія

I

ПРОМЕТЕЙ

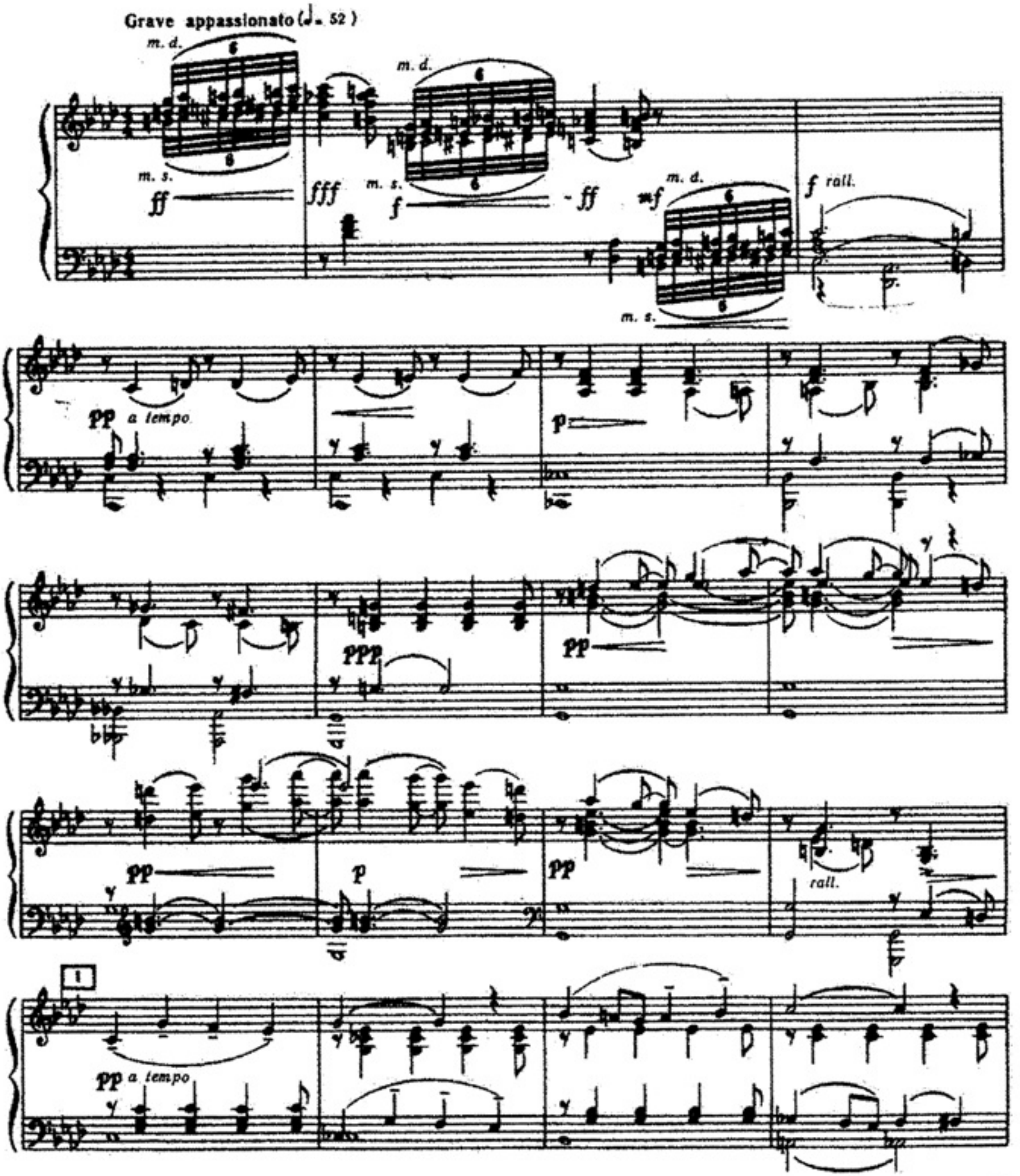

rall.

p a tempo

PP

poco a poco stringendo

ff a tempo

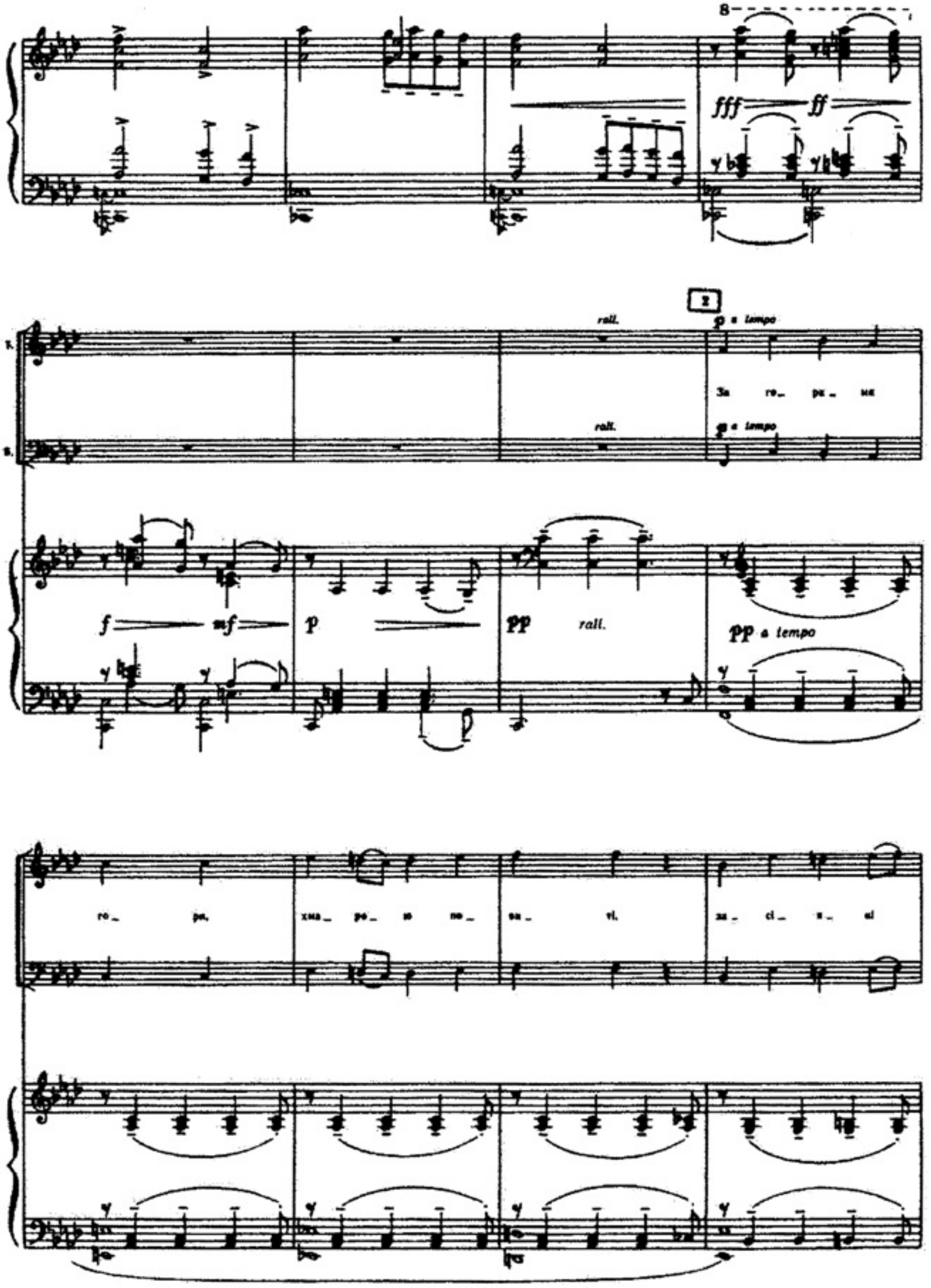
8
fff
ff
2
rall.
p a tempo
За ге_ ра_ ня
f
mf
p
pp
rall.
pp a tempo
ро_ ра,
хма_ ро_ ю по_ за_ ті,
за_ ci_ я_ ні

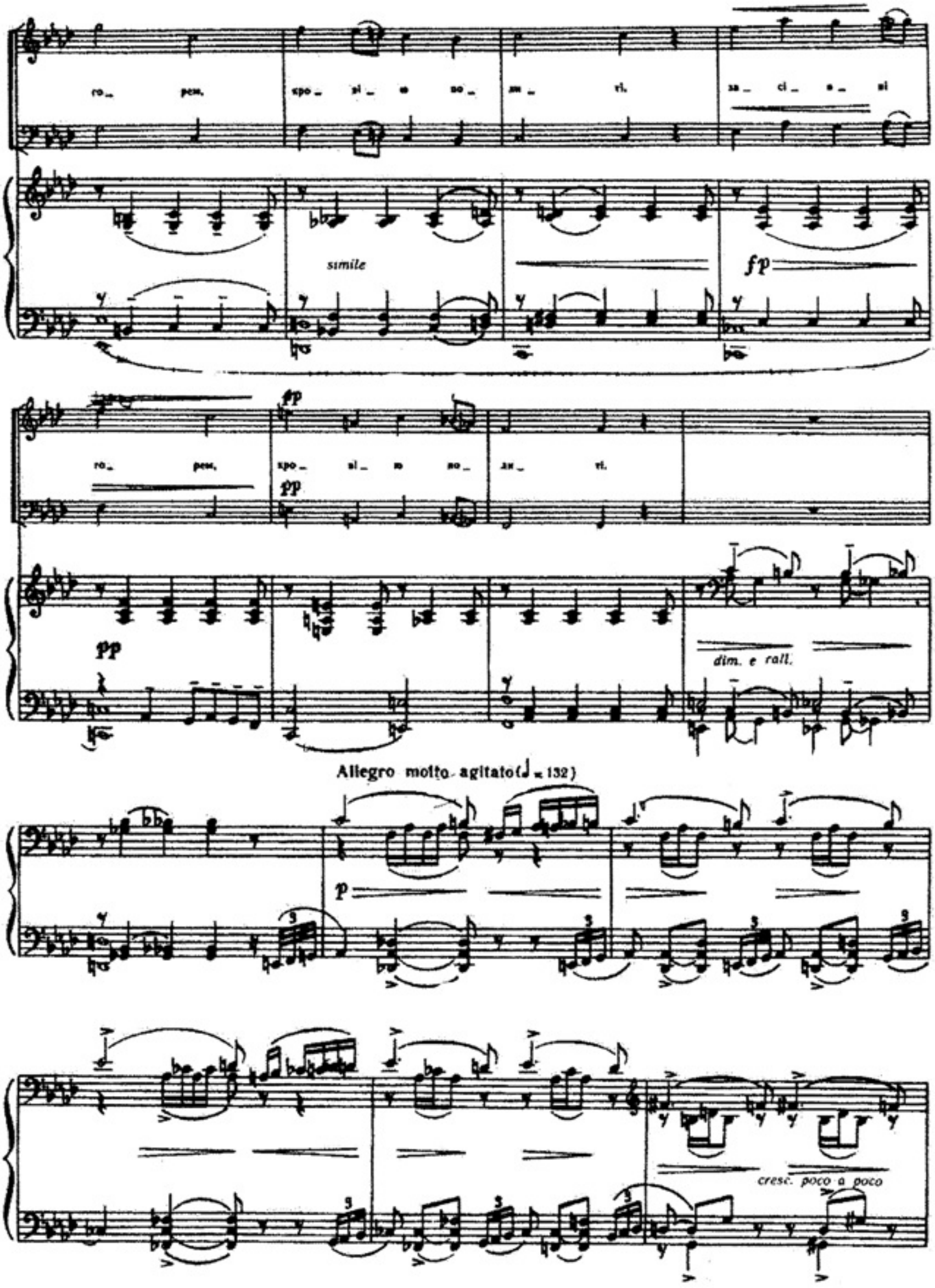
ro_ pem, кро_ ві_ ю по_ ли_ ті, за_ ci_ e_ ni
simile
fp
ro_ pem, кро_ ві_ ю по_ ли_ ті.
pp
pp
dim. e rall.
Allegro molto agitato (♩ = 132)
p
cresc. poco a poco

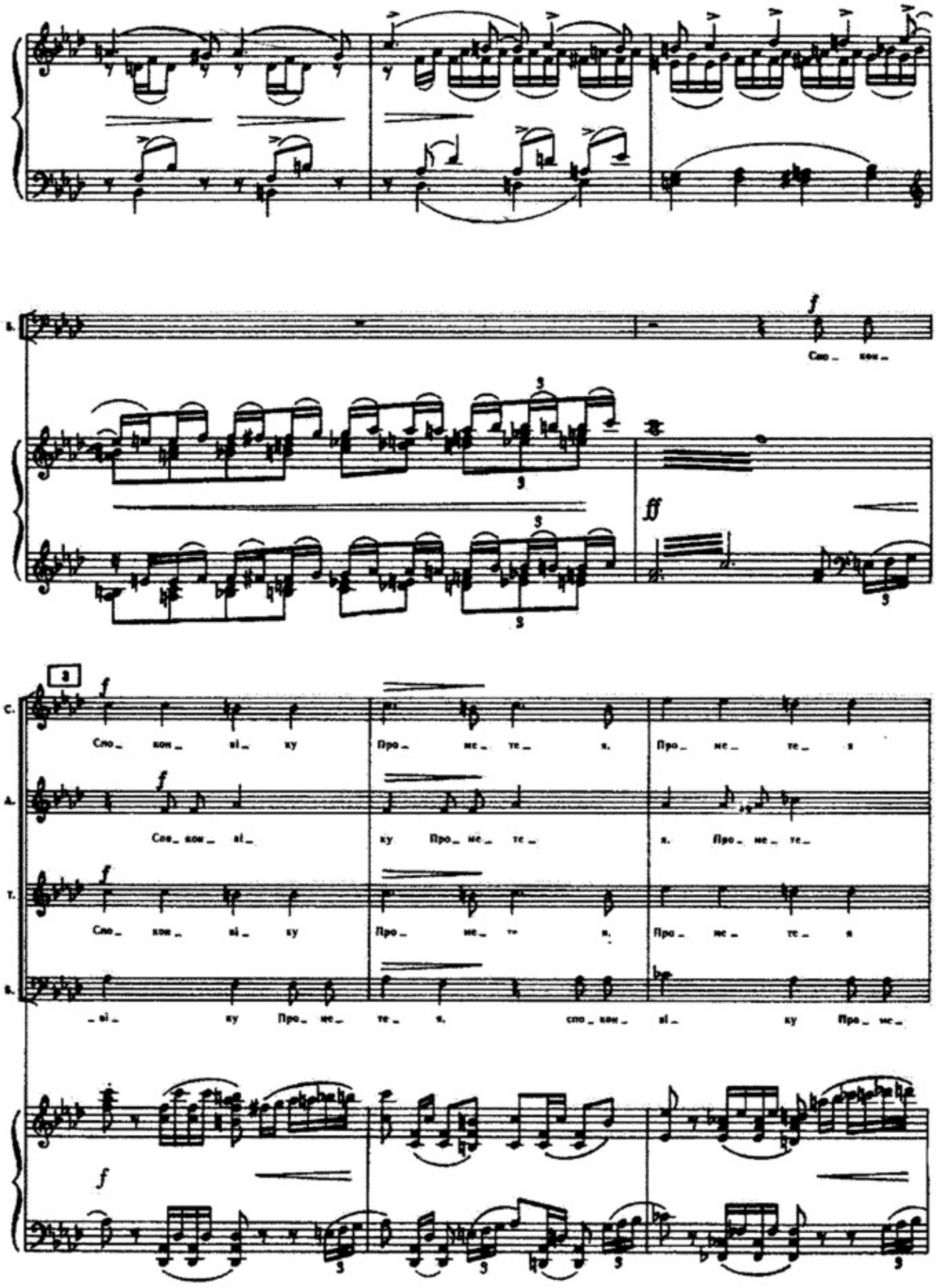

Сло_ кон_
3
С.
Сло_ кон_ ві_ ку Про_ ме_ те_ я. Про_ ме_ те_ я
А.
Сло_ кон_ ві_ ку Про_ ме_ те_ я. Про_ ме_ те_
Т.
Сло_ кон_ ві_ ку Про_ ме_ те_ я. Про_ ме_ те_ я
_ві_ ку Про_ ме_ те_ я. спо_ кон_ ві_ ку Про_ ме_

Più agitato

Più agitato

f

8

cresc. poco a poco e rall.

8

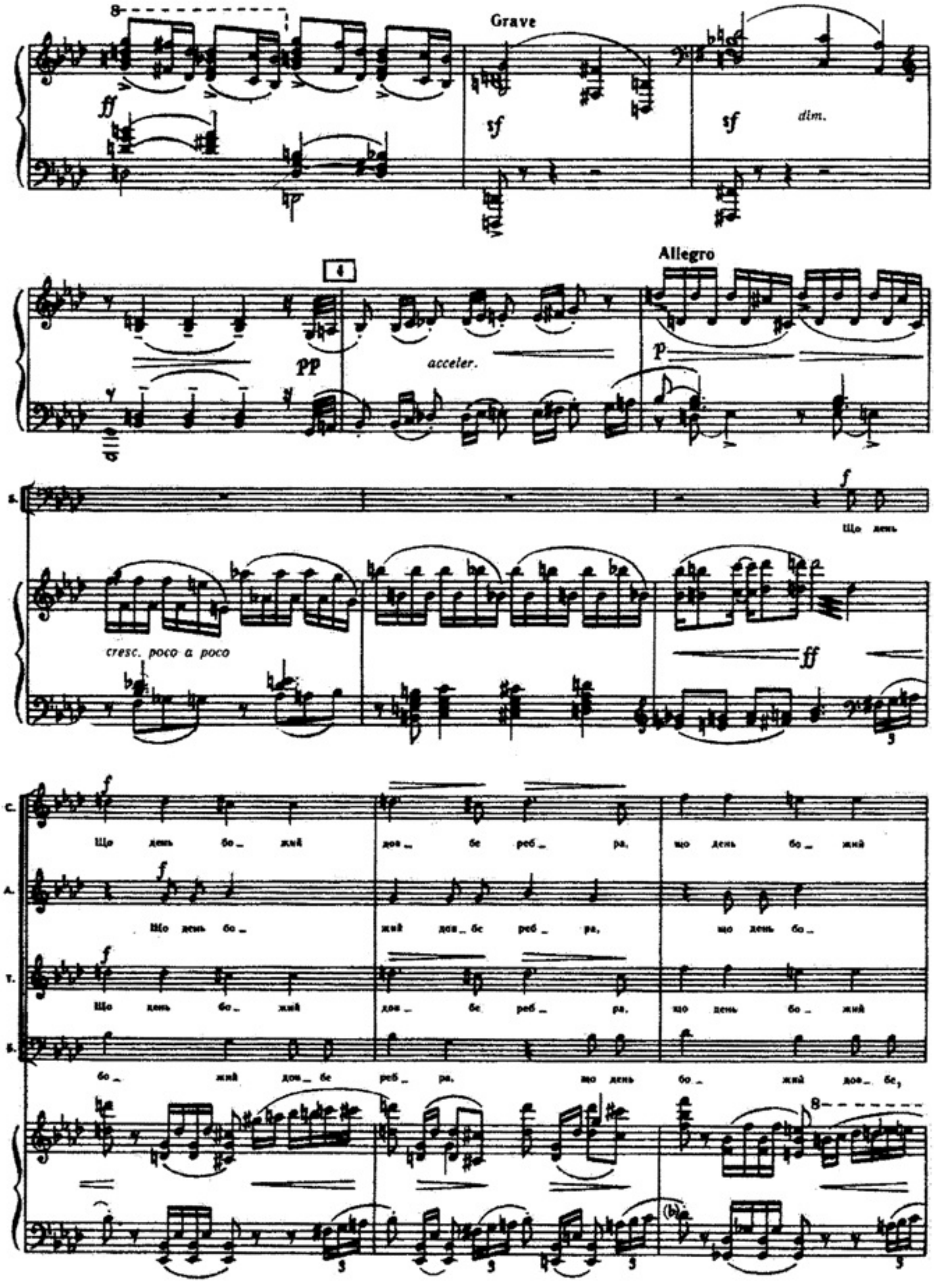
Grave
dim.
Allegro
acceler.
cresc. poco a poco
Що день бо_жий дов_бе реб_ра, що день бо_жий
Що день бо_жий дов_бе реб_ра, що день бо_
Що день бо_жий дов_бе реб_ра, що день бо_жий
бо_жий дов_бе реб_ра, що день бо_жий дов_бе,

Più agitato

сер_ ше роз_ би_ ва_ с.

жий сер ше роз_ би_ ва_ с.

сер_ ше роз_ би_ ва_ с.

сер_ ше роз_ би_ ва_ с.

Più agitato

8

f

8

cresc. poco a poco

8

rall.

8

Grave

ff

sf

sf *dim.*

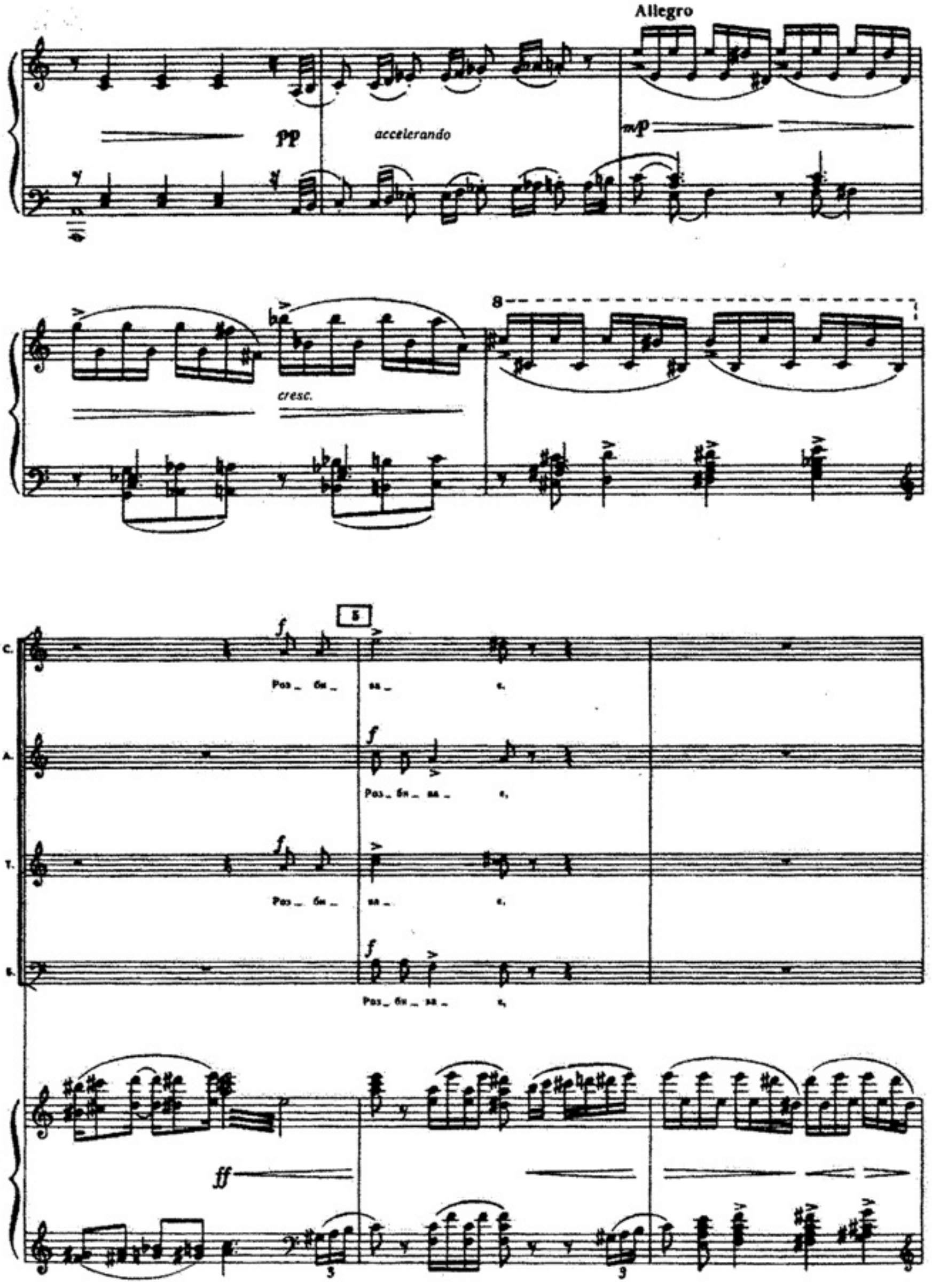
Allegro
pp
accelerando
mp
cresc.
8
5
С.
А.
Т.
Б.
f
Роз_ би_ за_ е,
ff

раз_ бы_ ва_ с.

раз_ бы_ ва_ с.

раз_ бы_ ва_ с.

раз_ бы_ ва_ с.

mf

ff

dim.

rall.

rall. molto

Grave

6

Allegro(♩= 132)

pp

pp

cresc. poco a poco

mf

f

pp

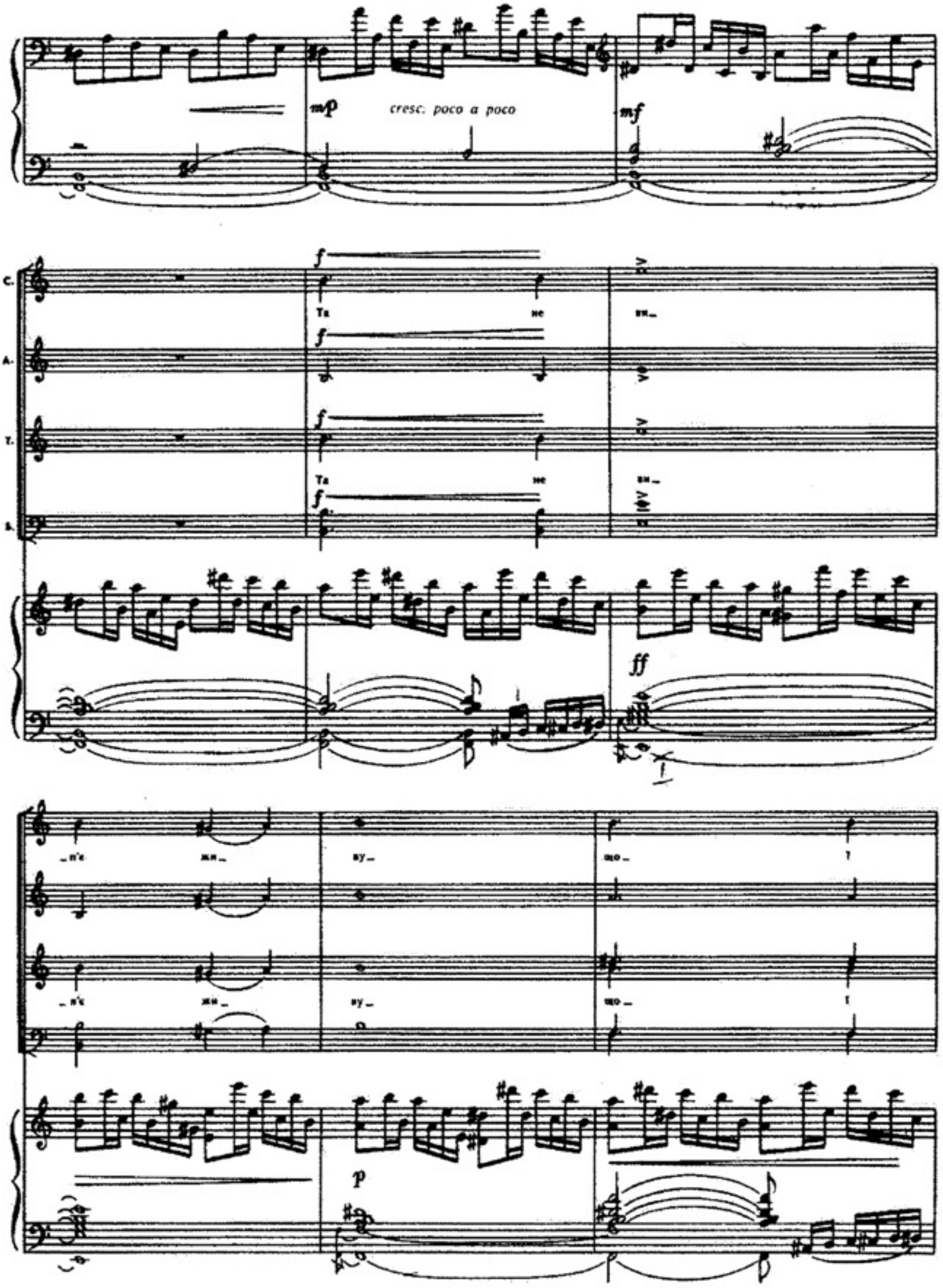
mp
cresc. poco a poco
mf
C.
A.
T.
B.
f
Та не вн_
ff
_н'є жи_ ву_ що_ і
p

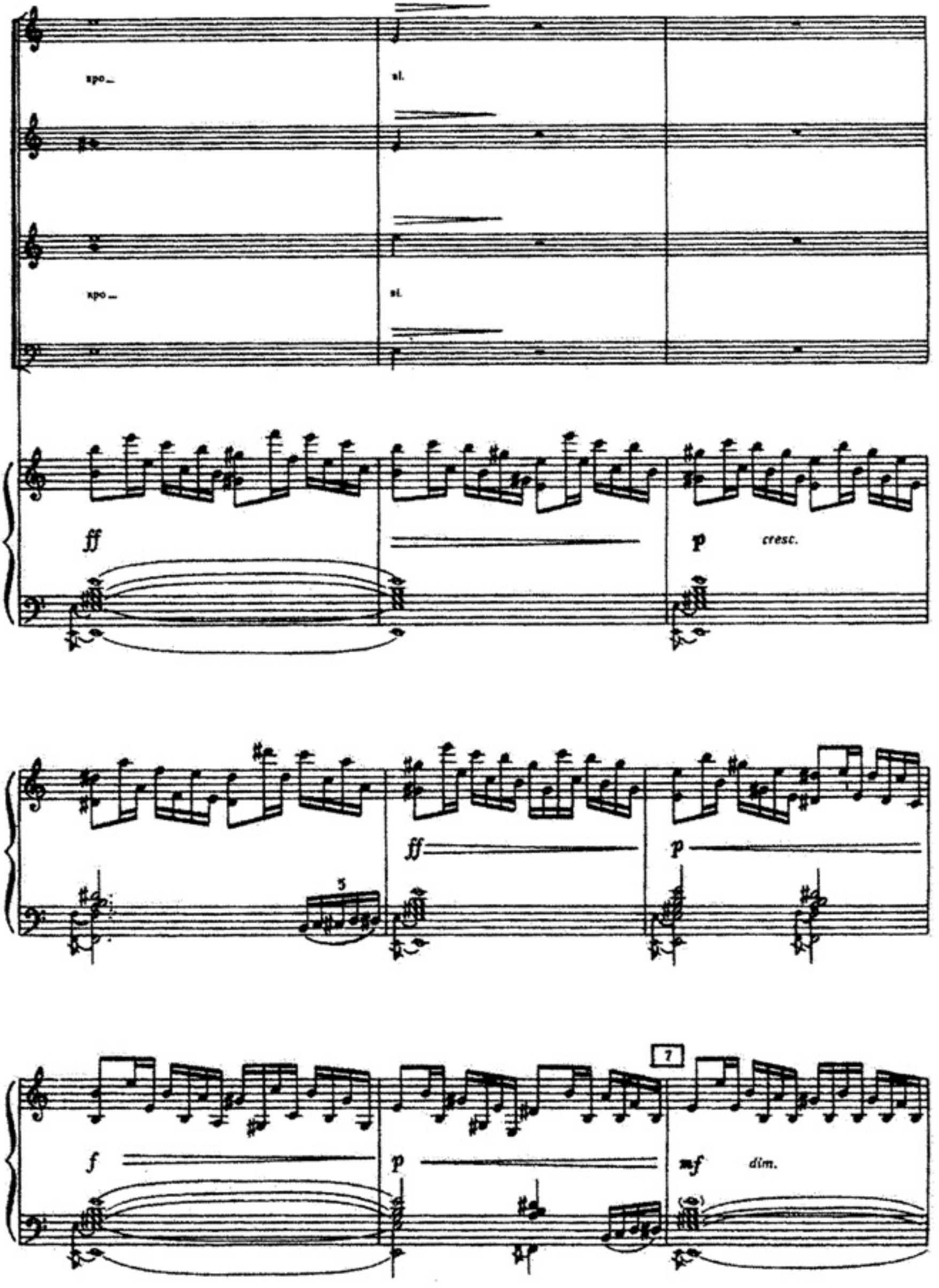
spo_
si.
spo_
si.
ff
p
cresc.
5
ff
p
f
p
7
mf
dim.

rit. poco a poco

Moderato cantabile (♩= 72 - 76)

m. d.

pp

p

p

pp

poco rall. 8 a tempo

poco rall. p a tempo

C. Во_ но зно_ ву о_ жи_ ва_ є і сні_ еть_ ся

C. і сні_ еть_ ся зно_ ву. Во_ но зно_ ву

A. Во_ но зно_ ву о_ жи_ ва_ є і сні_ еть_ ся зно_ ву.

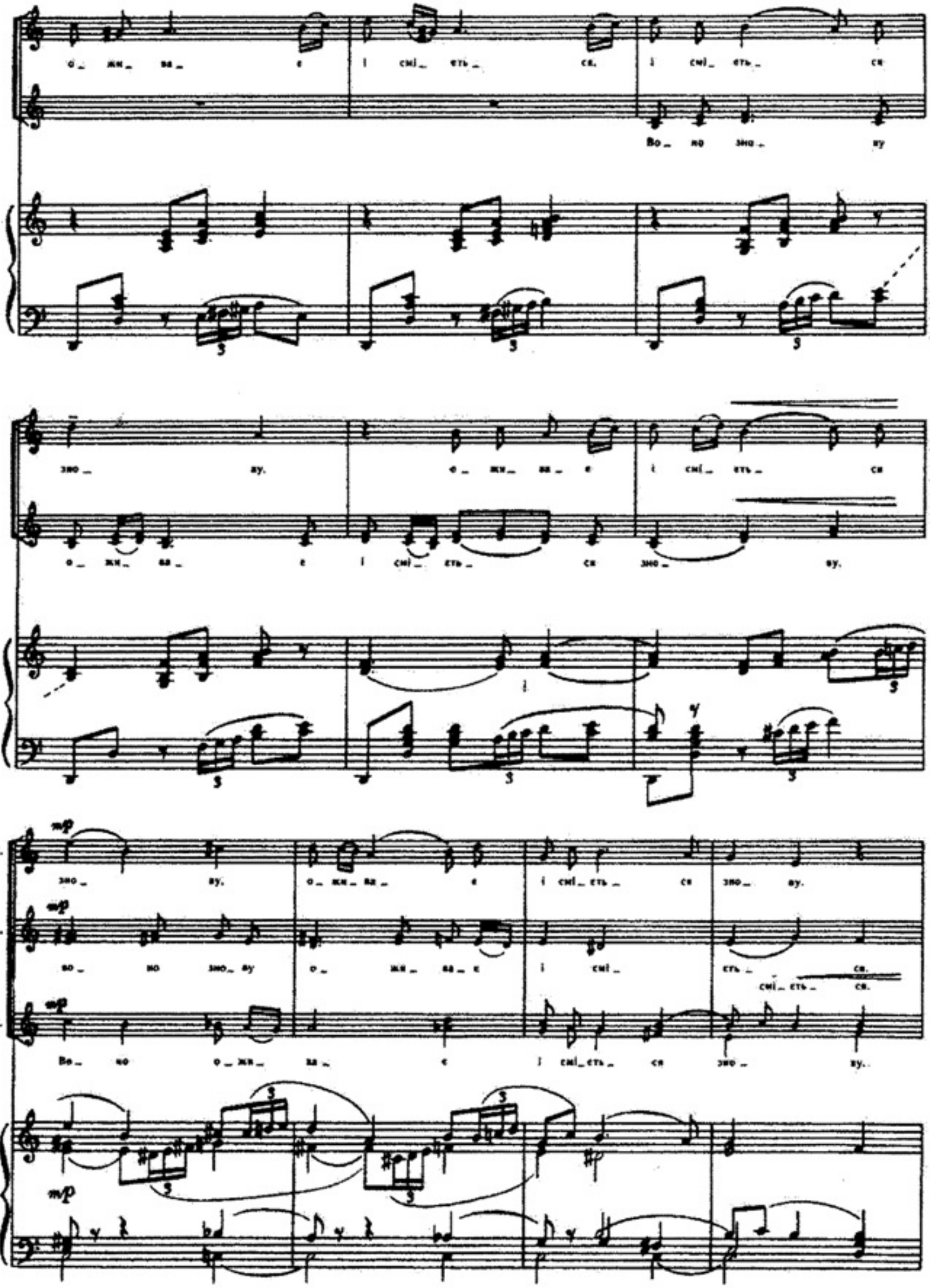
о_ жи_ ва_ е і сні_ еть_ ся. і сні_ еть_ ся
Во_ но зно_ ву
зно_ ву. о_ жи_ ва_ е і сні_ еть_ ся
о_ жи_ ва_ е і сні_ еть_ ся зно_ ву.
mp
С.
зно_ ву. о_ жи_ ва_ е і сні_ еть_ ся зно_ ву.
А.
но_ но зно_ ву о_ жи_ ва_ е і сні_ еть_ ся.
сні_ еть_ ся.
Т.
Во_ но о_ жи_ ва_ е і сні_ еть_ ся зно_ ву.

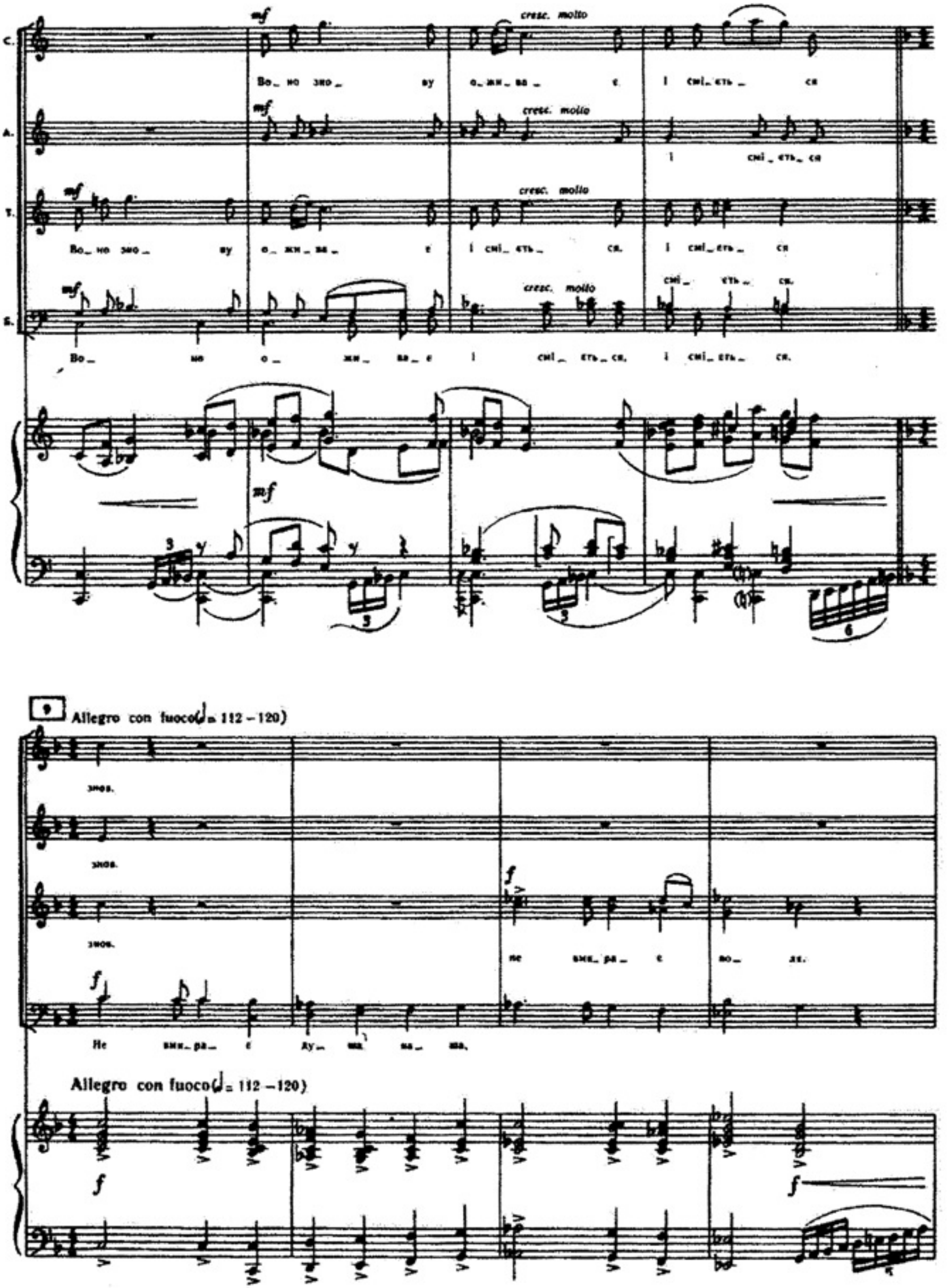
C.
A.
T.
Б.
mf
cresc. molto
Во_ но зно_ ву о_ жи_ ва_ е і смі_ еть_ ся
і смі_ еть_ ся
Во_ но зно_ ву о_ жи_ ва_ е і смі_ еть_ ся. і смі_ еть_ ся
смі_ еть_ ся.
Во_ но о_ жи_ ва_ е і смі_ еть_ ся. і смі_ еть_ ся.
9
Allegro con fuoco (♩= 112 – 120)
знов.
знов.
знов.
f
не вмя_ ра_ е во_ ля.
Не вмя_ ра_ е ду_ ша на_ ша.
Allegro con fuoco (♩= 112 – 120)

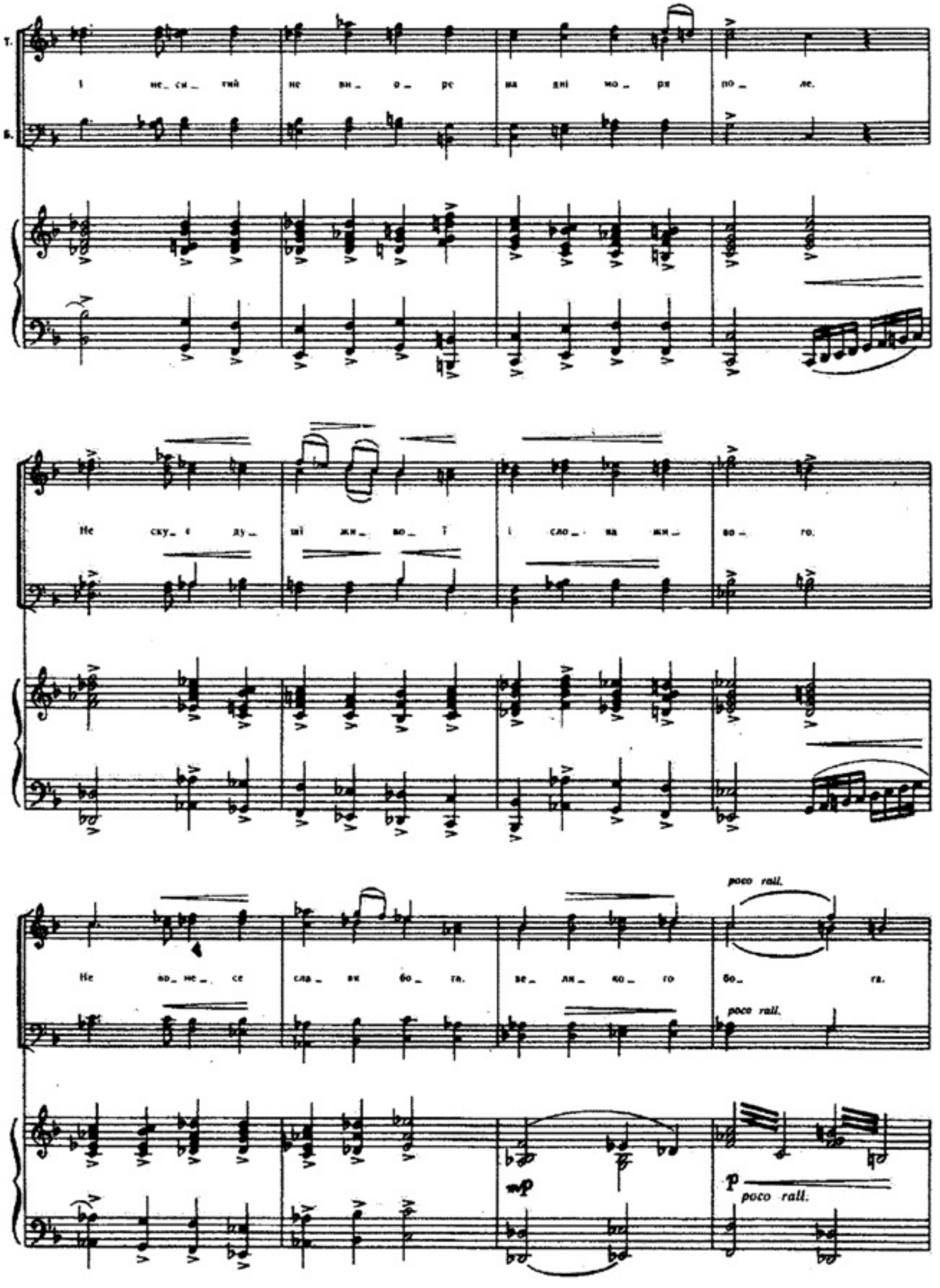
Т.
Б.
І не_ си_ гий не ви_ о_ ре на дні мо_ ря по_ ле.
Не ску_ є ду_ ші жи_ во_ ї і сло_ ва жи_ во_ го.
Не во_ не_ се сла_ ви бо_ га. зе_ ля_ ко_ го бо_ га.
poco rall.
mp
p
poco rall.

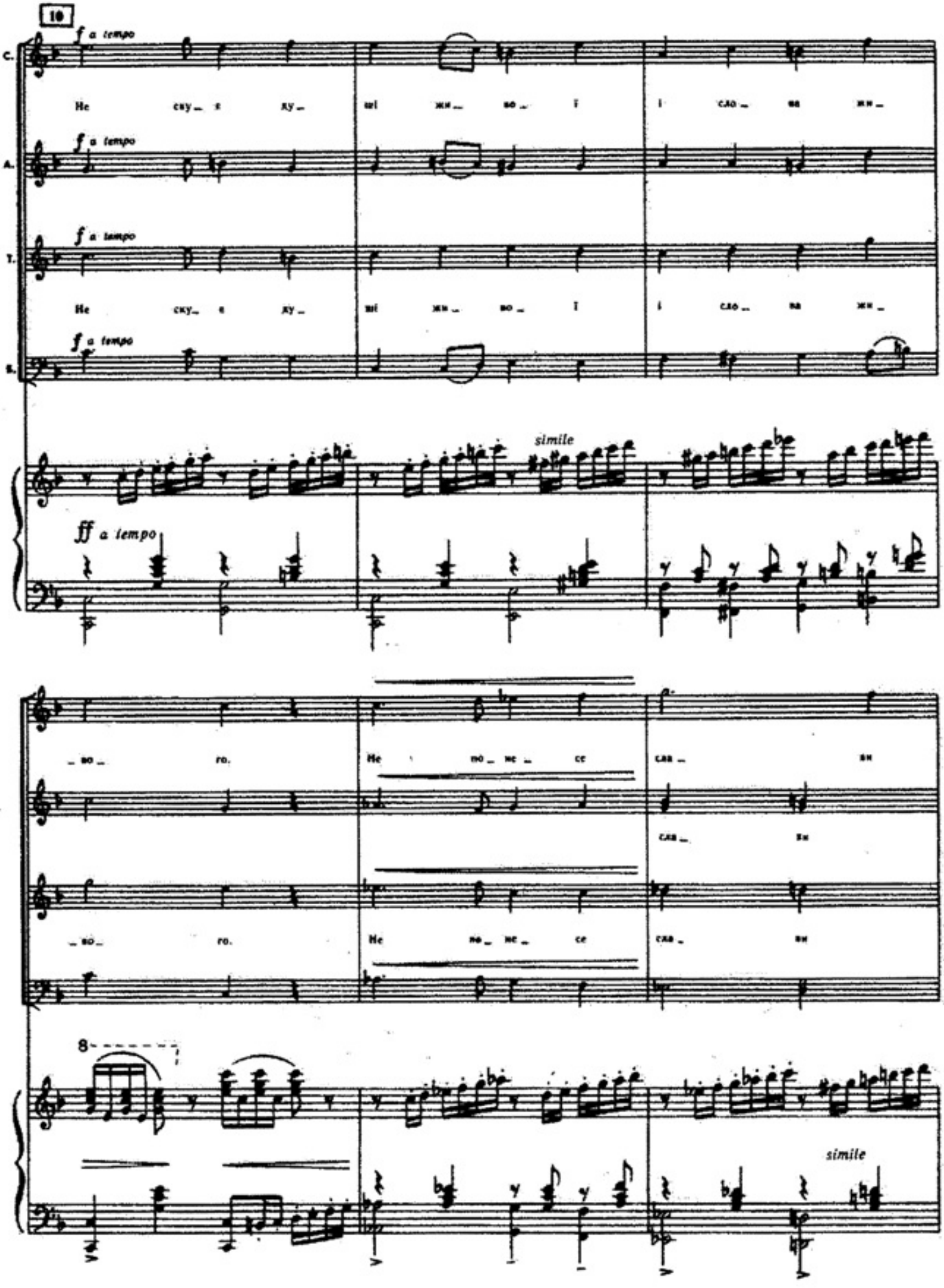
10
f a tempo
C.
Не ску_ є ду_ ші жи_ во_ ї і сло_ ва жи_
A.
T.
B.
simile
ff a tempo
_во_ ro. Не по_ не_ се сла_ ви
сла_ ви
8
simile

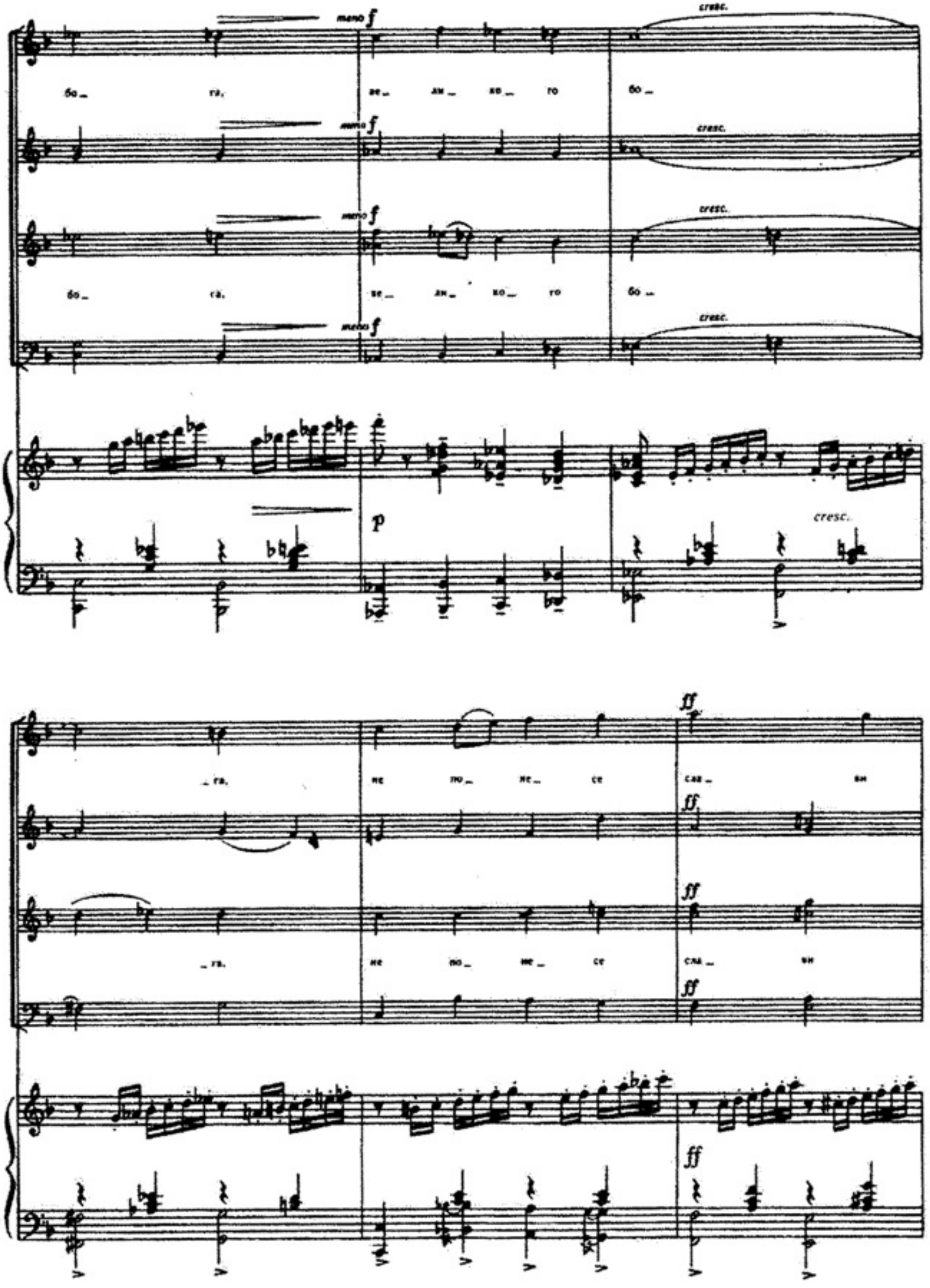
meno f
cresc.
бо_ га, ве_ ли_ ко_ го бо_
p
ff
_га, не по_ не_ се сла_ ви

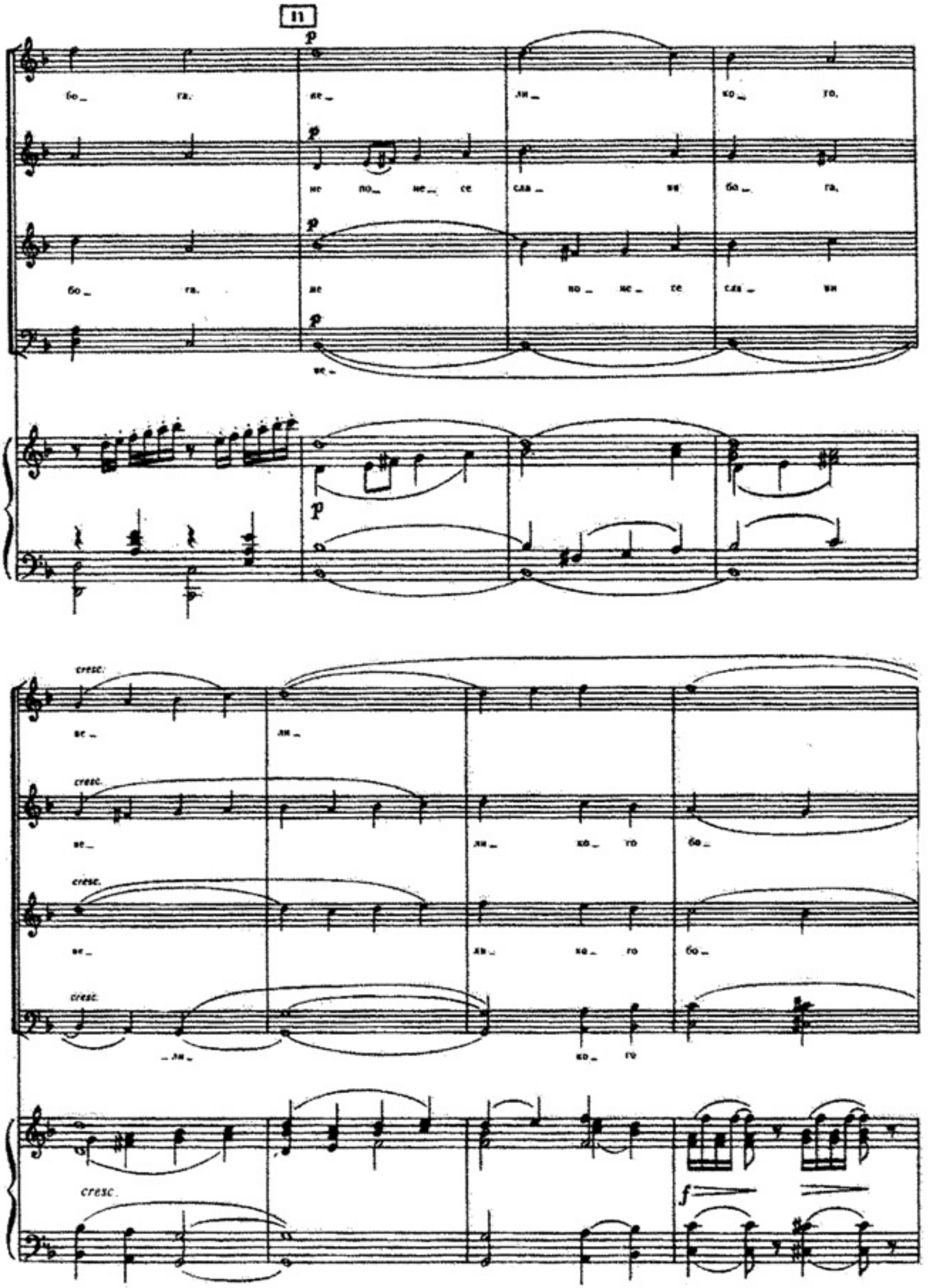
11
p
бо_ га, не_ ли_ ко_ го,
не по_ не_ се сла_ ви бо_ га,
бо_ га, не по_ не_ се сла_ ви
не_
cresc.
не_ ли_
не_ ли_ ко_ го бо_
не_ ли_ ко_ го бо_
_ли_ ко_ го
f

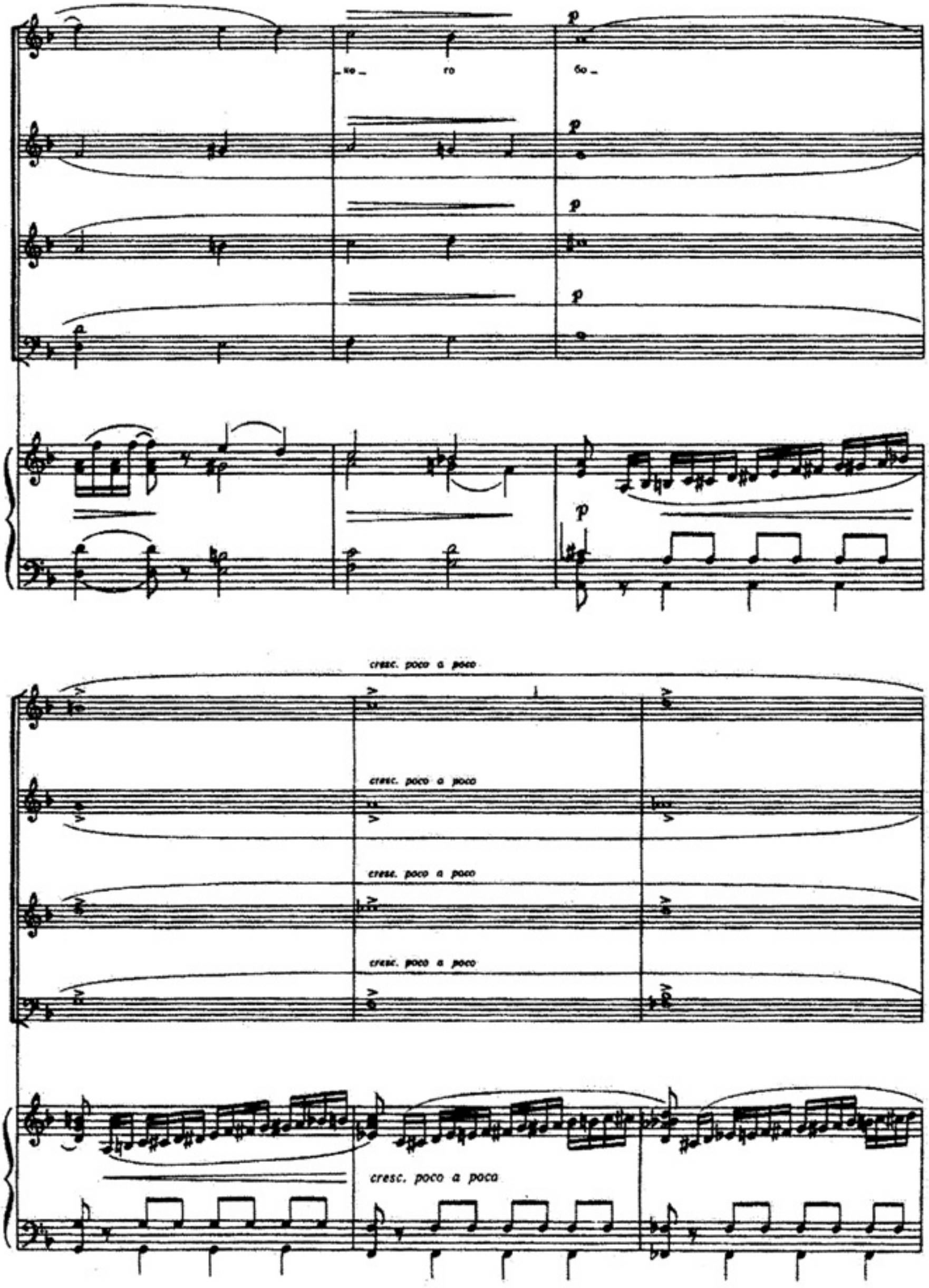

p
-но-
го
бо-
p
p
p
p
cresc. poco a poco
cresc. poco a poco
cresc. poco a poco
cresc. poco a poco
cresc. poco a poco

12

Alla breve(𝅗𝅥= 90)

Alla breve(𝅗𝅥= 90)

ff

ff

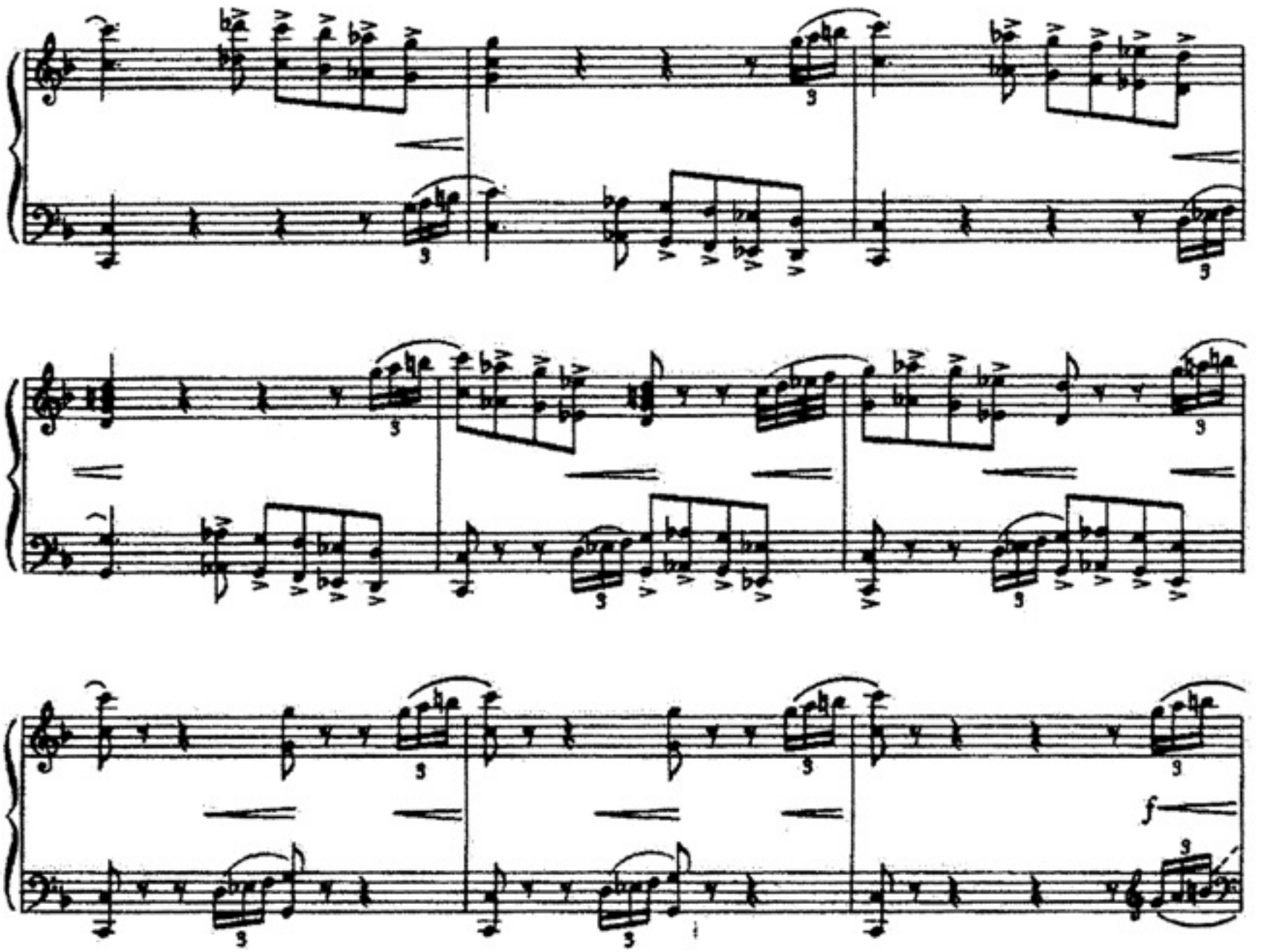
f
mf
mp
fsub.

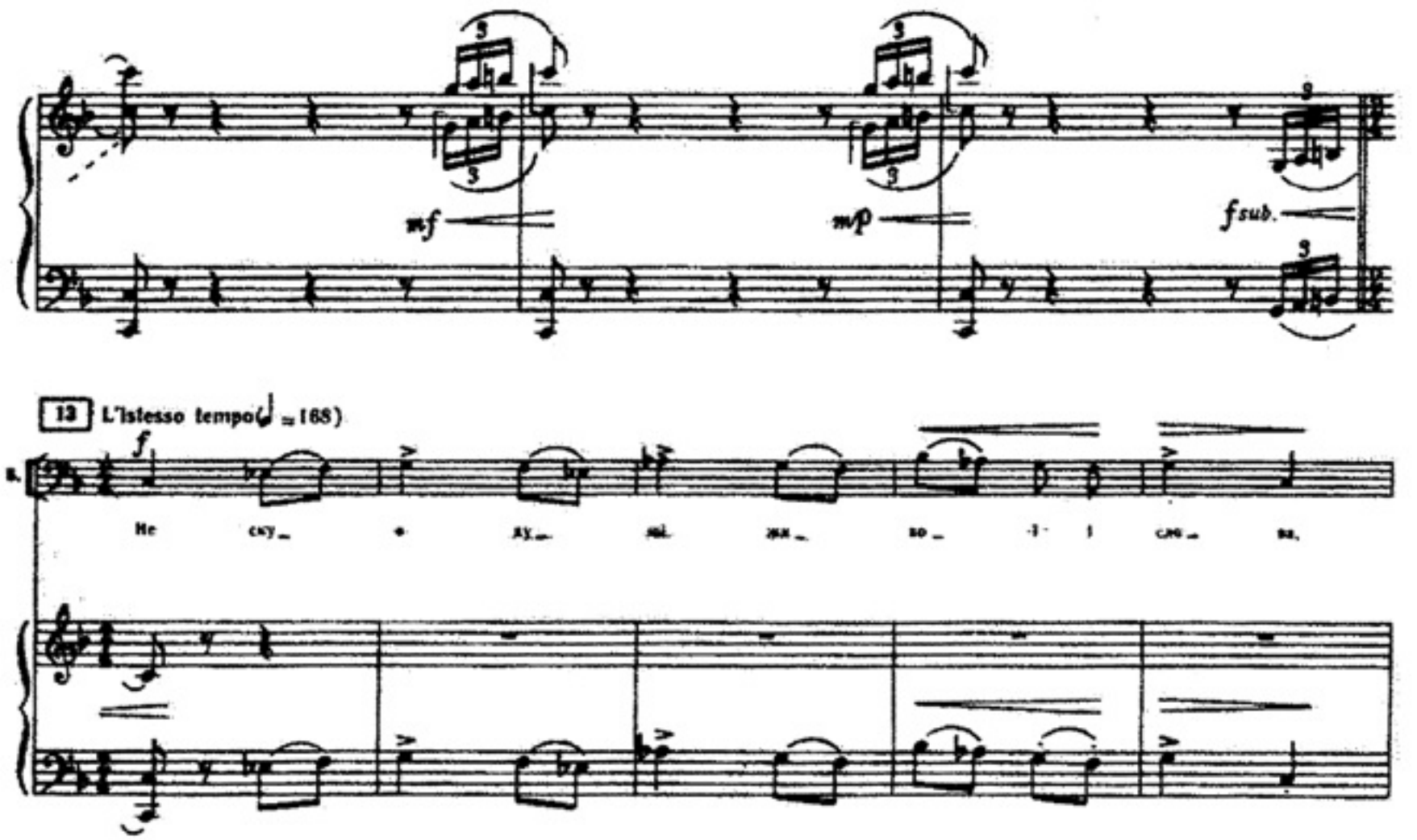
13 L'istesso tempo (♩ = 168)
f
He

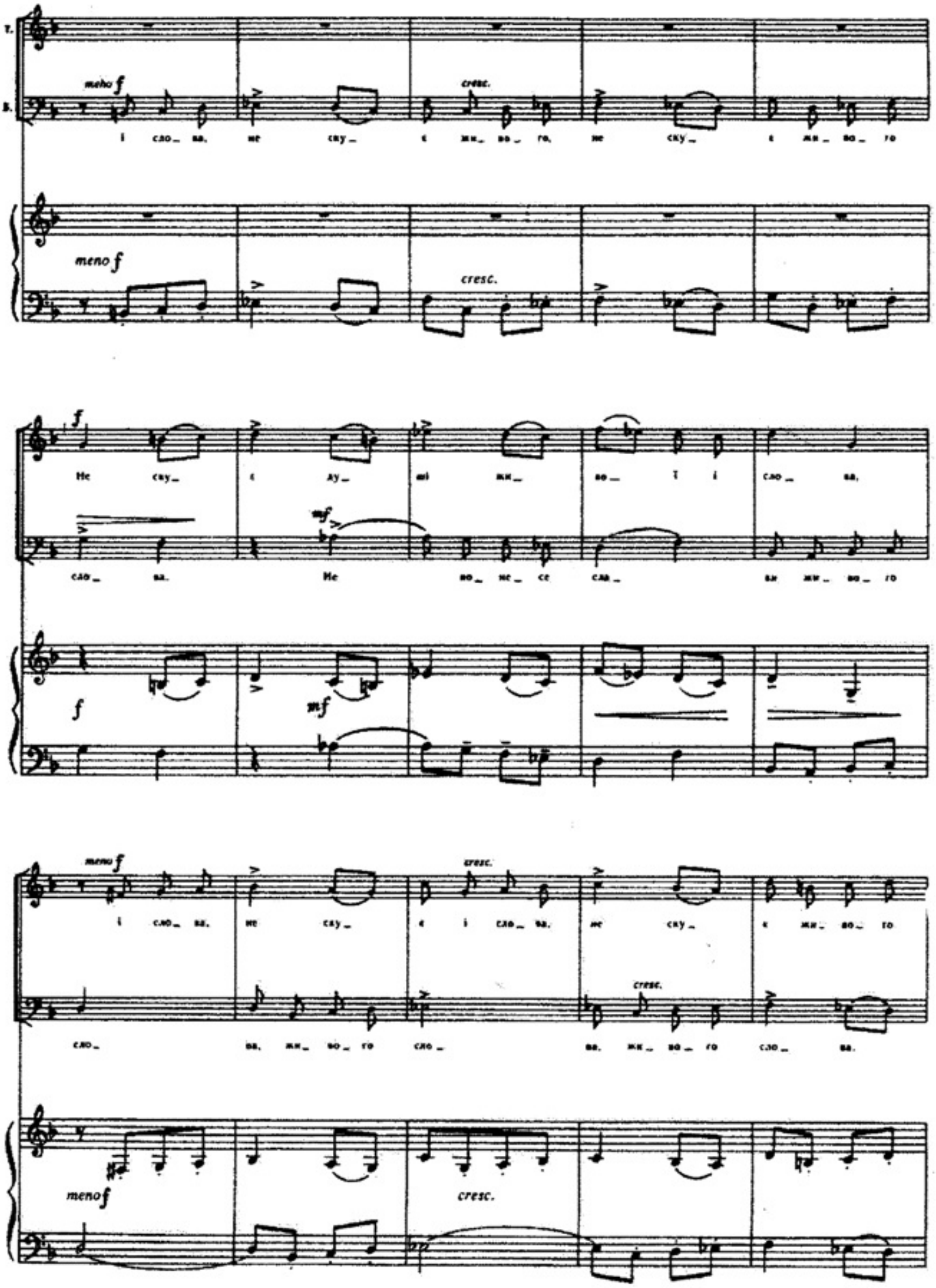
meno f
cresc.
і сло_ ва, не ску_ є жи_ во_ го, не ску_ є жи_ во_ го
f
Не ску_ є лу_ ші жи_ во_ ї і сло_ ва,
mf
сло_ ва. Не во_ не_ се сла_ ви жи_ во_ го
і сло_ ва, не ску_ є і сло_ ва, не ску_ є жи_ во_ го
сло_ ва, жи_ во_ го сло_ ва, жи_ во_ го сло_ ва.

14

A. Не ску_ є ду_ ші жи_ во_ ї і

Т. сло_ ва. Не ску_ є ду_ ші жи_ во_

Б. Не ску_ є, не по_ не_ се сла_ ви

f mf

meno f

сло_ ва, і сло_ ва не ску_ є жи_ во_ го, не ску_

_ї і не по_ не_ се жи_ во_ го сло_ ва, і не по_

бо_

meno f cresc. poco a poco

_є і не по_ не_ се сла_ ви, не по_ не_ се

і сло_ ва не_

_не_ се жи_ во_ го сло_ ва, ду_ ші жи_ во_ ї і

_га, ду_ ші жи_ во_ ї і сло_

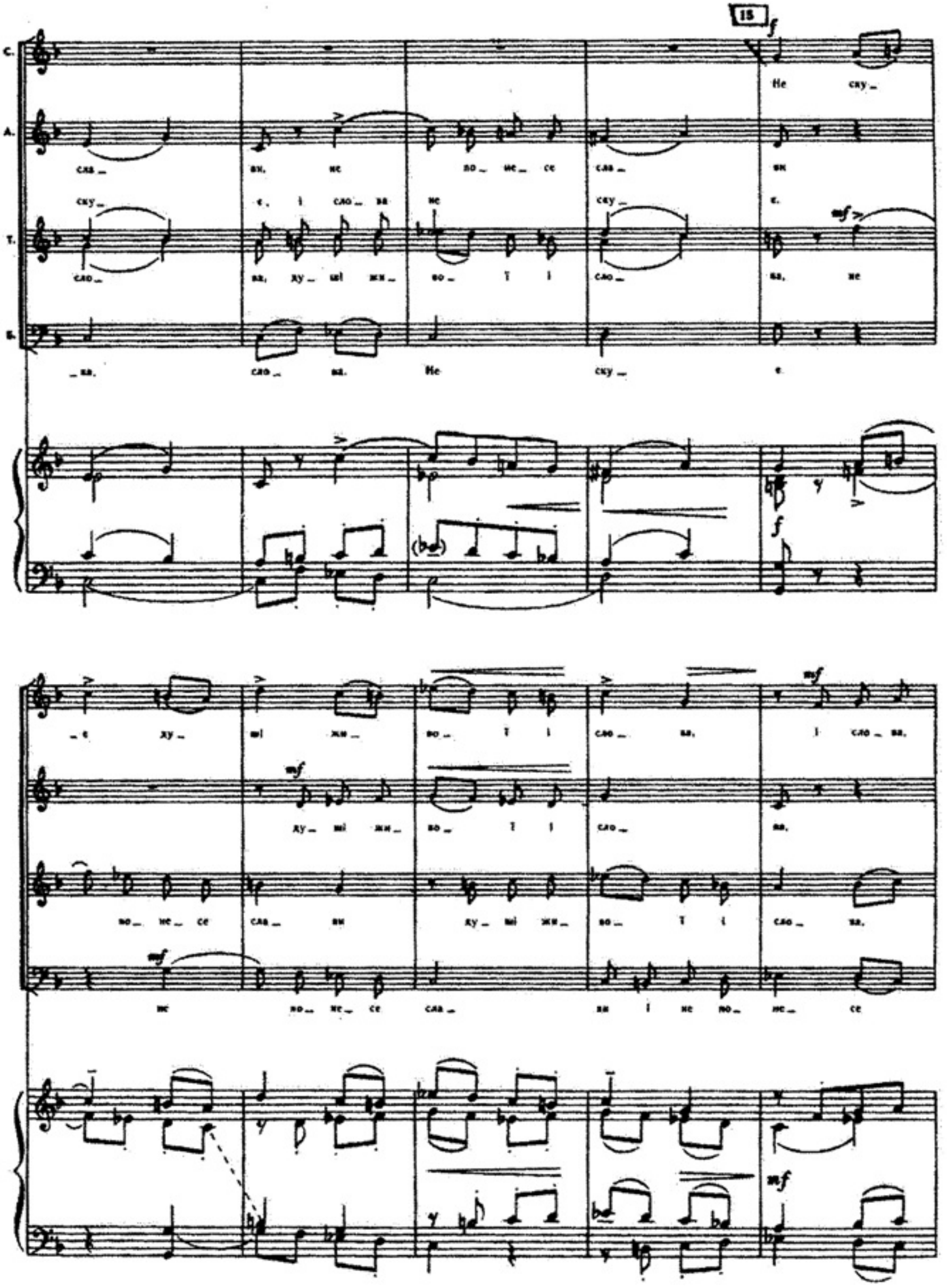
15
С.
А.
Т.
Б.
Не ску_
сла_ ви, не по_ не_ се сла_ ви
ску_ е, і сло_ ва не ску_ е.
сло_ ва, ду_ ші жи_ во_ ї і сло_ ва, не
ва. сло ва. Не ску_ е.
_е ду_ ші жи_ во_ ї і сло_ ва, і сло_ ва,
ду_ ші жи_ во_ ї і сло_ ва,
по_ не_ се сла_ ви ду_ ші жи_ во_ ї і сло_ ва,
не по_ не_ се сла_ ви і не по_ не_ се

3*

не ску_ | с жи_ во_ го. | не ску_ | с жи_ во_ го | сло_ ва.
жи_ во_ го | сло_ ва. | жи_ во_ го | сло_ ва | не ску_
не ску_ | с і сло_ ва. | не ску_ | с | і сло_ ва.
сло_ | ва, жи_ во_ го | сло_

Не | по_ не_ се | сля_ | ни і сло_ ва. | не ску_
_ т. | | | | жи_ во_ го
не ску_ | с і не по_ | не_ се | сло_ ва. | Не
_ ва. | Не | по_ не_ се | сло_ | ва жи_ во_ го.

_ с жи _ во _ го, не ску _ с жи _ во _ го, не ску _ я

сло _ ва, жи _ во _ го сло _ ва, жи _ во _ го сло _ ва.

оо _ не _ се сло _ вн бо _ гэ і сло _ ва

сло _ ва, жи _ во _ го сло _ ва. Не

poco dim.

і сло _ ва, не ску _ с жи _ во _ го, не ску _ я, не

Не ску _

poco dim.

не ску _ я, і сло _ ва не ску _ с, жи _ во _ го сло _ ва.

poco dim.

пе _ не _ се сло _ вн жи _ во _ го сло _

poco dim.

mf p

по_ не_ се сла_ ва і сло_ ва не ску_ є.

_є ду_ ші жи_ во_ ї і сло_ ва. і сло_ ва.

Не по_ не_ се сла_ ва бо_

_ва. жи_ во_ го сло_

mf

p

mf

cresc.

Не ску_ є ду_ ші, не по_ не_ се сла_

cresc.

не ску_ є і сло_ ва, не ску_ є жи_ во_ го сло_ ва,

_га, жи_ во_ го сло_ ва, ду_ ші жи_ во_ ї, жи_ во_ го

p

cresc.

p

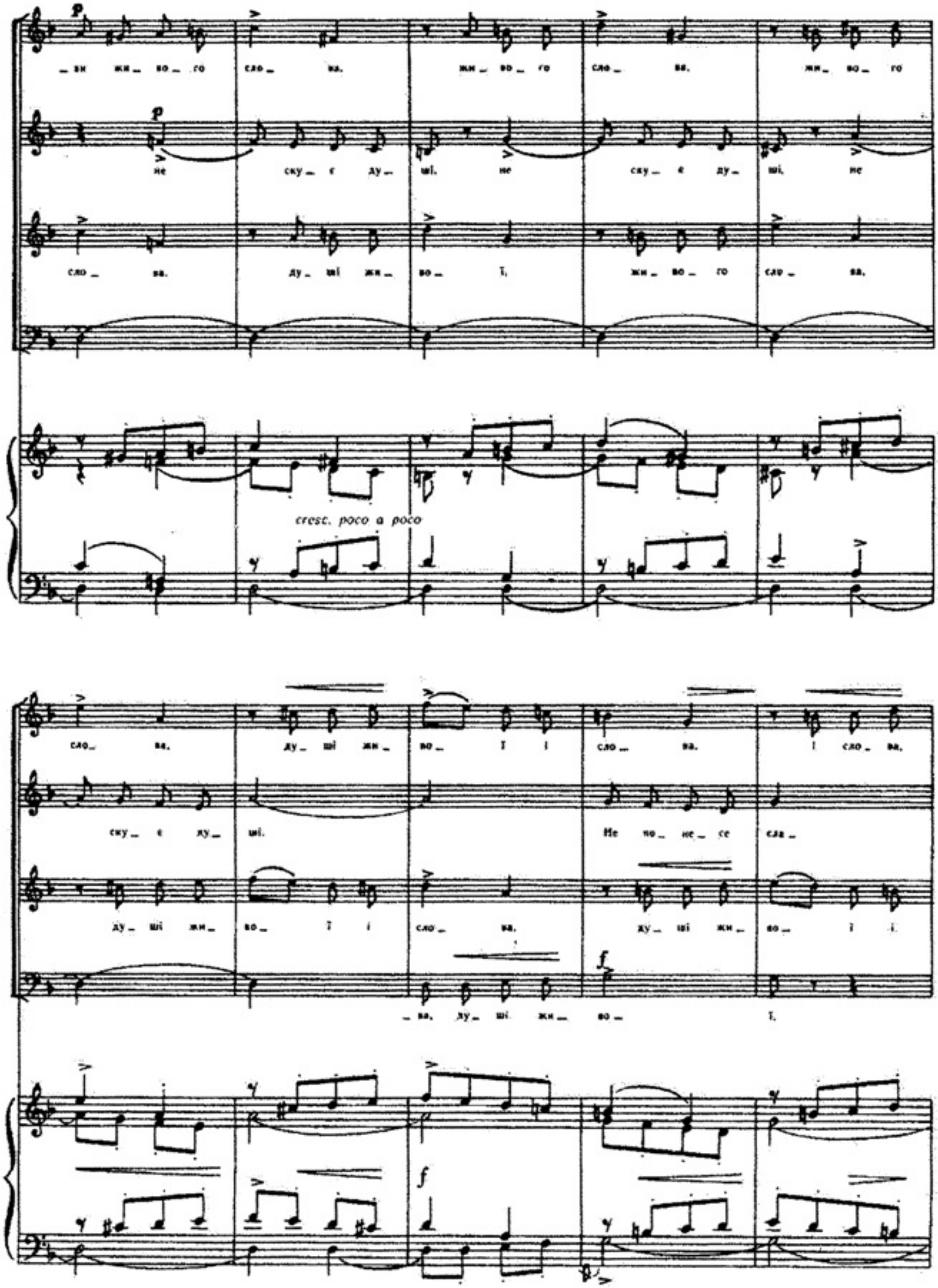
p
_ви жи_во_го сло_ва. жи_во_го сло_ва. жи_во_го
p
не ску_є ду_ші. не ску_є ду_ші. не
сло_ва. ду_ші жи_во_ї. жи_во_го сло_ва.
cresc. poco a poco
сло_ва. ду_ші жи_во_ї і сло_ва. і сло_ва.
ску_є ду_ші. Не по_не_се сла_
ду_ші жи_во_ї і сло_ва. ду_ші жи_во_ї і.
f
_ва. ду_ші жи_во_ї.
f

не ску_ є ду_ші жи_во_ ї і сло_ ва.

_ви.

Не ску_ є жи_

сло_ ва. ду_ші жи_во_ ї і сло_ ва.

жи_во_го сло_ ва. ду_ші жи_во_

_во_ ї і сло_ ва і не по_ не_ се сла_ ви

не ску_ є жи_во_ ї і сло_ ва і не по_

mp

І не по_ не_ се сла_ ви бо_ га.

бо_ га.

_не_ се сла_ ви бо_ га, І не по_ не_ се.

_І. Не по_ не_ се сла_ ви

не ску_ с ду_ ші. не ску_ с ду_ ші. не

Ду_ ші жи_ во_ і, жи_ во_ го сло_ ва. ду_ ші жи_

сла_ ви ду_ ші жи_ во_ І. жи_ во_ го сло_ ва.

ду_ ші жи_ во_ І. жи_ во_ го сло_ ва. ду_ ші жи_

cresc.

бо_ га, і не по_ не_ се сла_ ви бо_ га.

_не_ се сла_ ви бо_ га, і не по_ не_ се

Не по_ не_ се сла_ ви

і не по_ не_ се сла_ ви

сла_ ви. і не ску_ е ду_

і не по_ не_ се сла_ ви бо_ га, жи_ во_ го

Не по_ не_ се сла_ ви. не

cresc. poco a poco

ff

сла_ ви бо_ га. і не по_ не_ се

ff

_ші жи_ во_ і, не ску_ с і не ску_ с ду_

жи_ во_ го

ff

сло_ ва не ску_ с. жи_ во_ го

по_ не_ се сла_ ви і сло_ ва не ску_ с. не

f ff

сла_ ви бо_ га.

_ші жи_ во_ і, не ску_ с.

ff жи_ во_ го

сло_ ва не сау_ с.

по_ не_ се сла_ ви.

p cresc. poco a poco

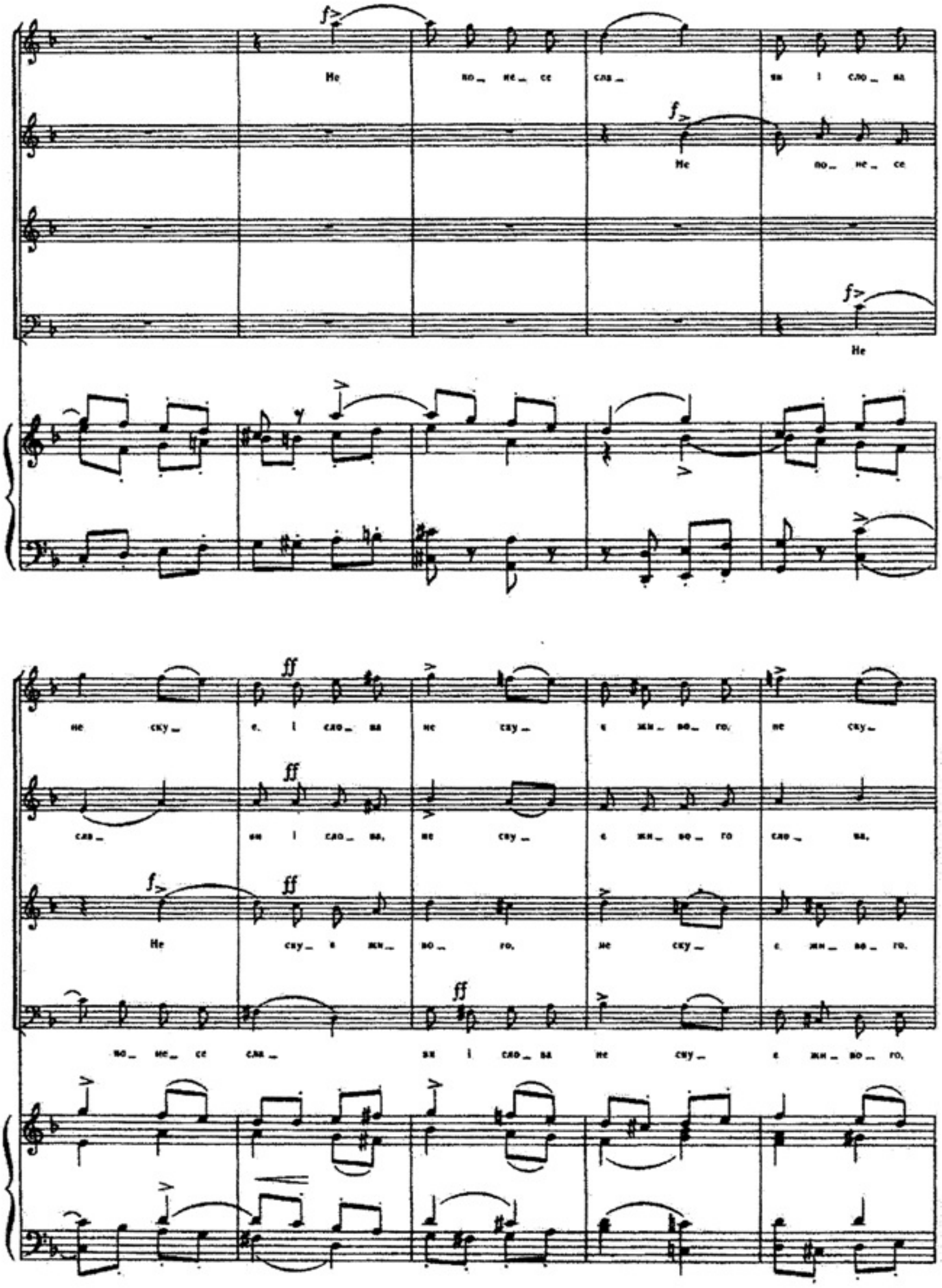
Не по_ не_ се сла_ ви і сло_ ва
Не по_ не_ се
Не
не ску_ є. І сло_ ва не ску_ є жи_ во_ го, не ску_
сла_ ви і сло_ ва, не ску_ є жи_ во_ го сло_ ва,
Не ску_ є жи_ во_ го, не ску_ є жи_ во_ го,
по_ не_ се сла_ ви і сло_ ва не ску_ є жи_ во_ го,

_ е жи_ во_ го сло_ ва, не ску_ е.

не ску_ е жи_ во_ го, не ску_ е.

не ску_ е жи_ во_ го, не ску_ е.

не ску_ е, не ску_ е.

ff

20

Жи_ во_ го сло_ ва не ску_ е.

Жи_ во_ го сло_ ва, сло_ ва не ску_ е. жи_ во_ го

і сло_ ва не ску_ е жи_ во_ го.

Жи_ во_ го сло_ ва

i сло_ ва не ску_ е.

не ску_ е i сло_ ва не ску_ е.

не ску_ е. i сло_ ва не ску_

i сло_ ва не ску_ е, жи_ во_ го не ску_ е i сло_ ва

cresc. poco a poco

f

ff жи_ во_ го сло_ ва не ску_ е.

i сло_ ва не ску_ е.

ff _е. жи_ во_ го сло_ ва не ску_ е.

ff не ску_ е жи_ во_ го, не ску_ е.

ff

p cresc. poco

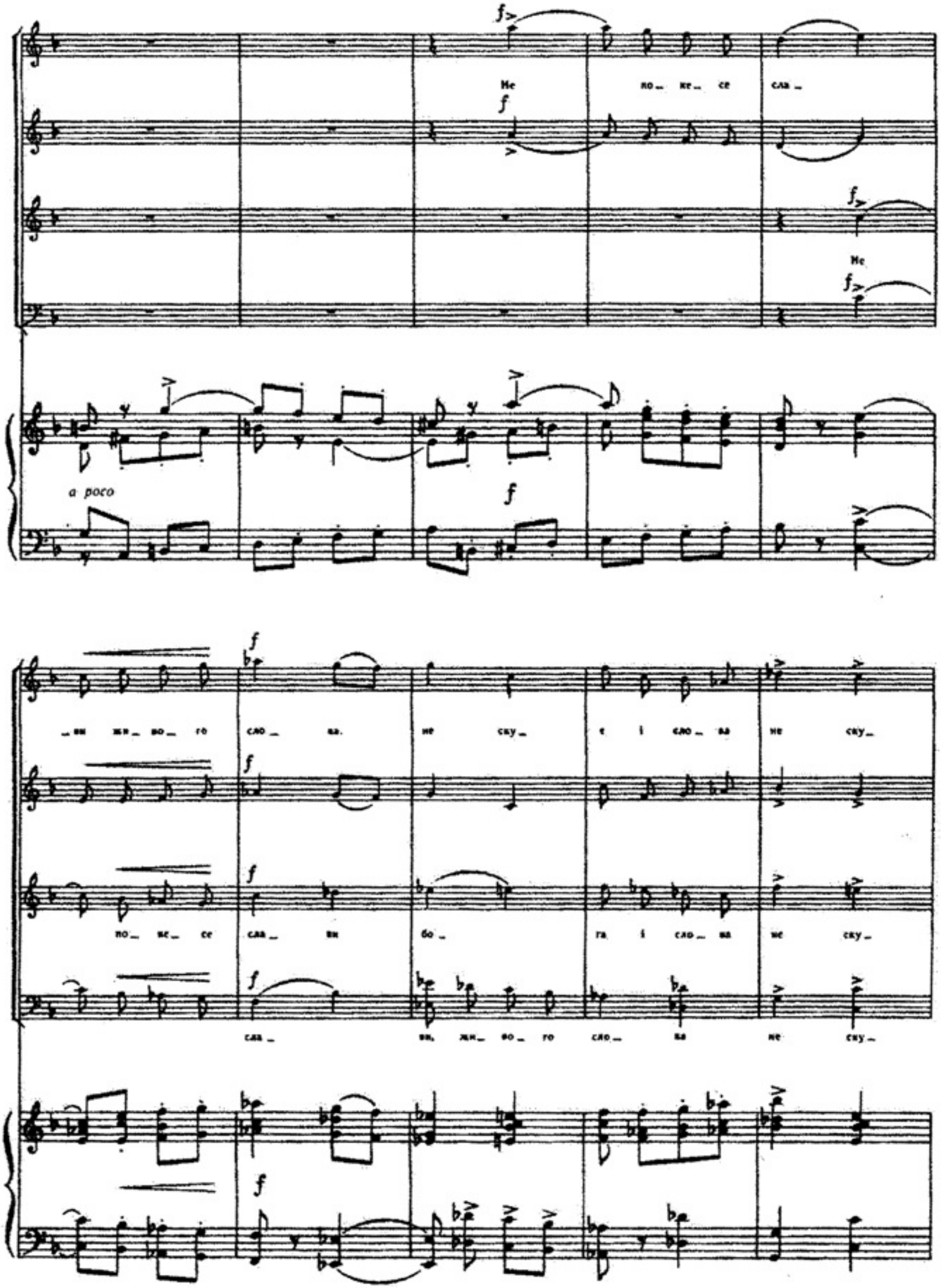
Не по_ ке_ се сла_
Не
a poco
_ви жи_ во_ го сло_ ва. не ску_ е і сло_ ва не ску_
по_ ке_ се сла_ ви бо_ га і сло_ ва не ску_
сла_ ви, жи_ во_ го сло_ ва не ску_

21

mp

ff

p

f

cresc. poco a poco

сло_ ва не ску_ е. сло_ ва

е. і сло ва не ску_ е.

сло_ ва не ску_ е. і сло_ ва

е і сло ва не ску_ е. Не

f sempre

не ску_ е. і сло_ ва не ску_

не ску_ е, і сло_ ва не ску_

ску_ е ду_ ші. Не ску_ е ду_

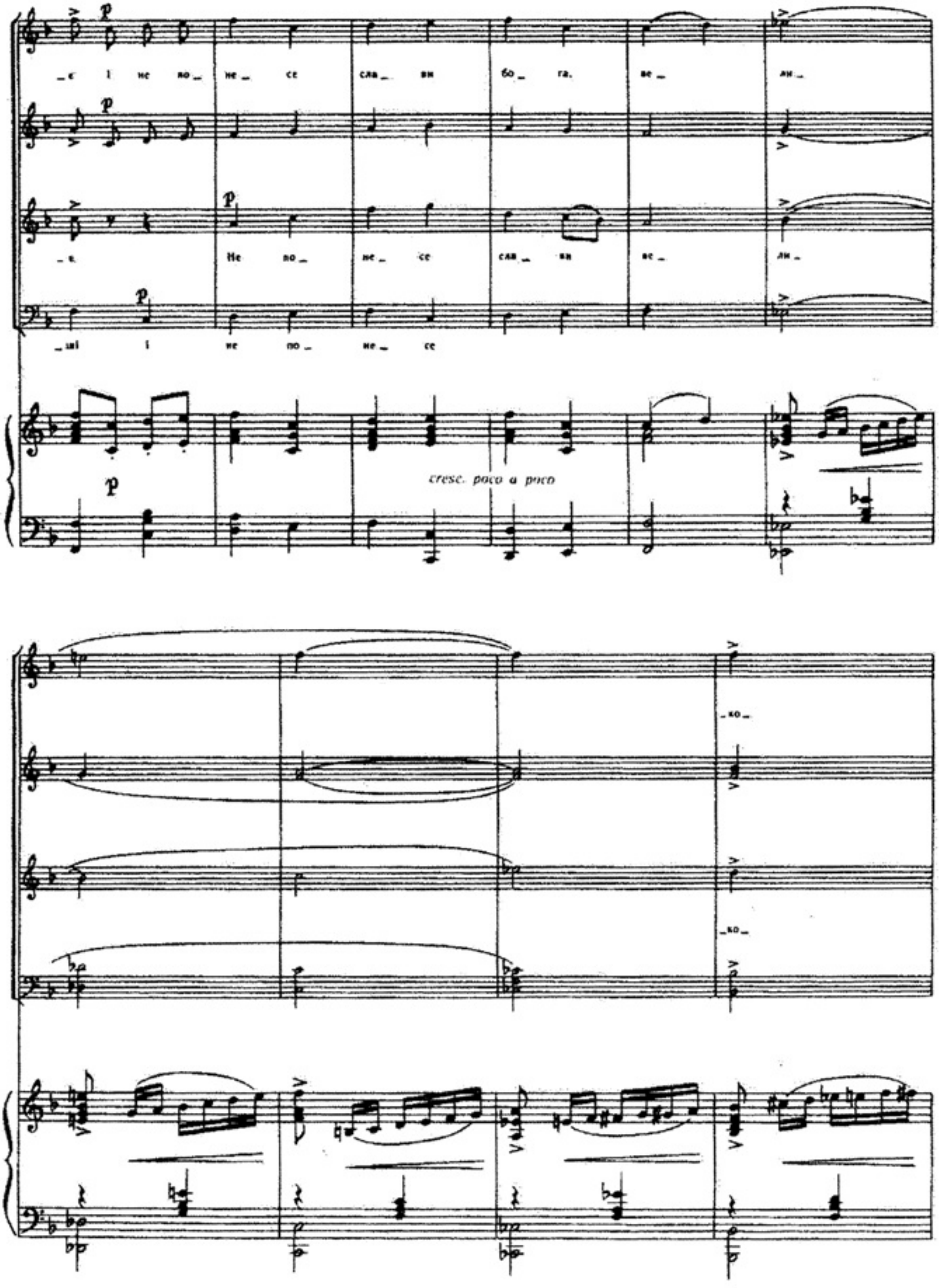
p
_е і не по_ не_ се сла_ ви бо_ га, ве_ ли_
p
_е. Не по_ не_ се сла_ ви ве_ ли_
p
_ші і не по_ не_ се
p
cresc. poco a poco
_ко_
_ко_

ff

poco allarg.

ff

poco allarg.

ff

poco allarg.

ff

poco allarg.

ff

poco allarg.

22 Alla breve (𝅗𝅥 = 80 - 100)

Alla breve (𝅗𝅥 = 90 - 100)

ff

8

8

string. poco a poco

Presto(♩ = 160)

8

8

dim. poco a poco

p *dim.*

3 5 6 6

pp *cresc. subito*

ff

II

«НЕ НАМ НА ПРЮ!..»

Lento molto. affettuoso, espressivo(♩ = 60)

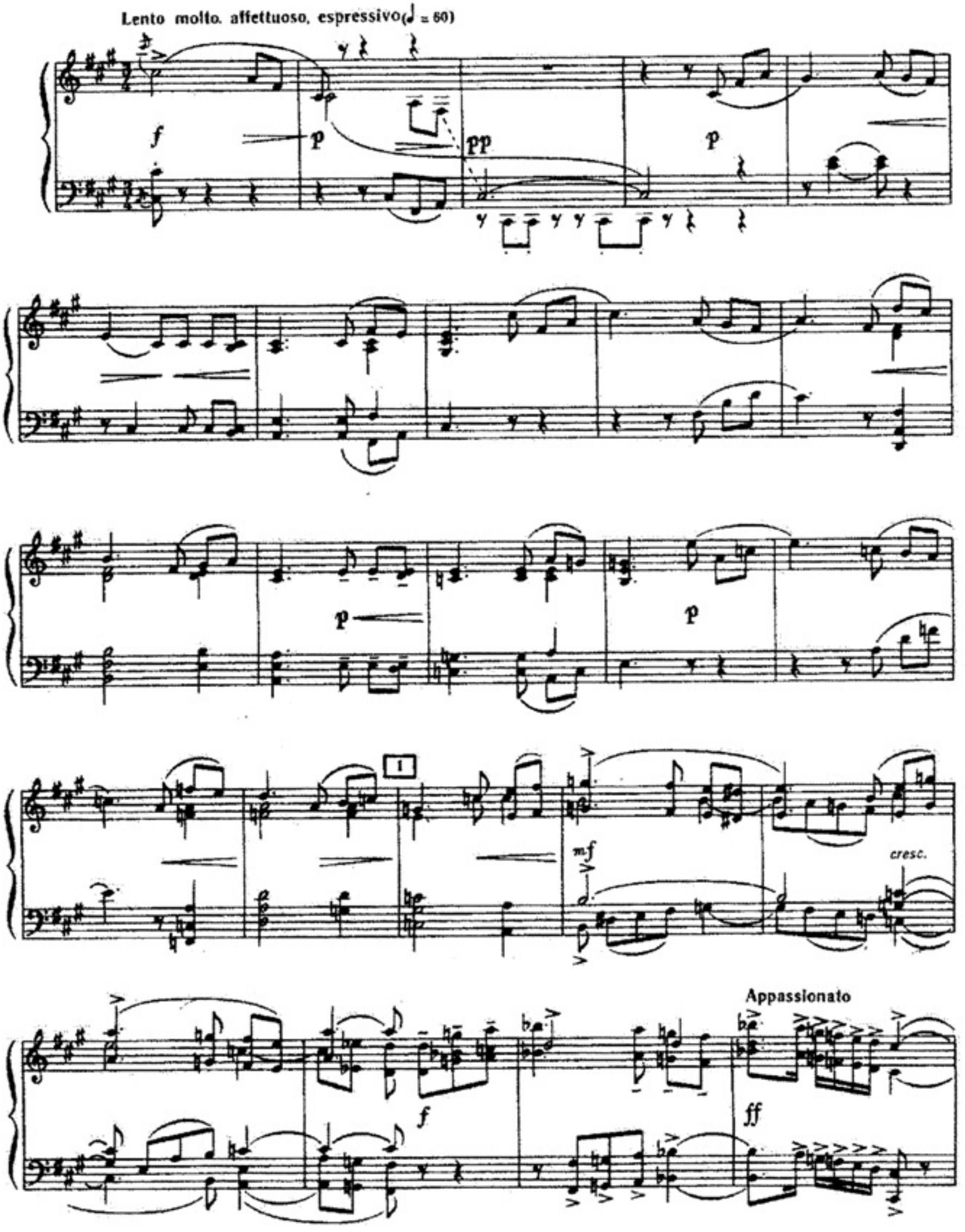

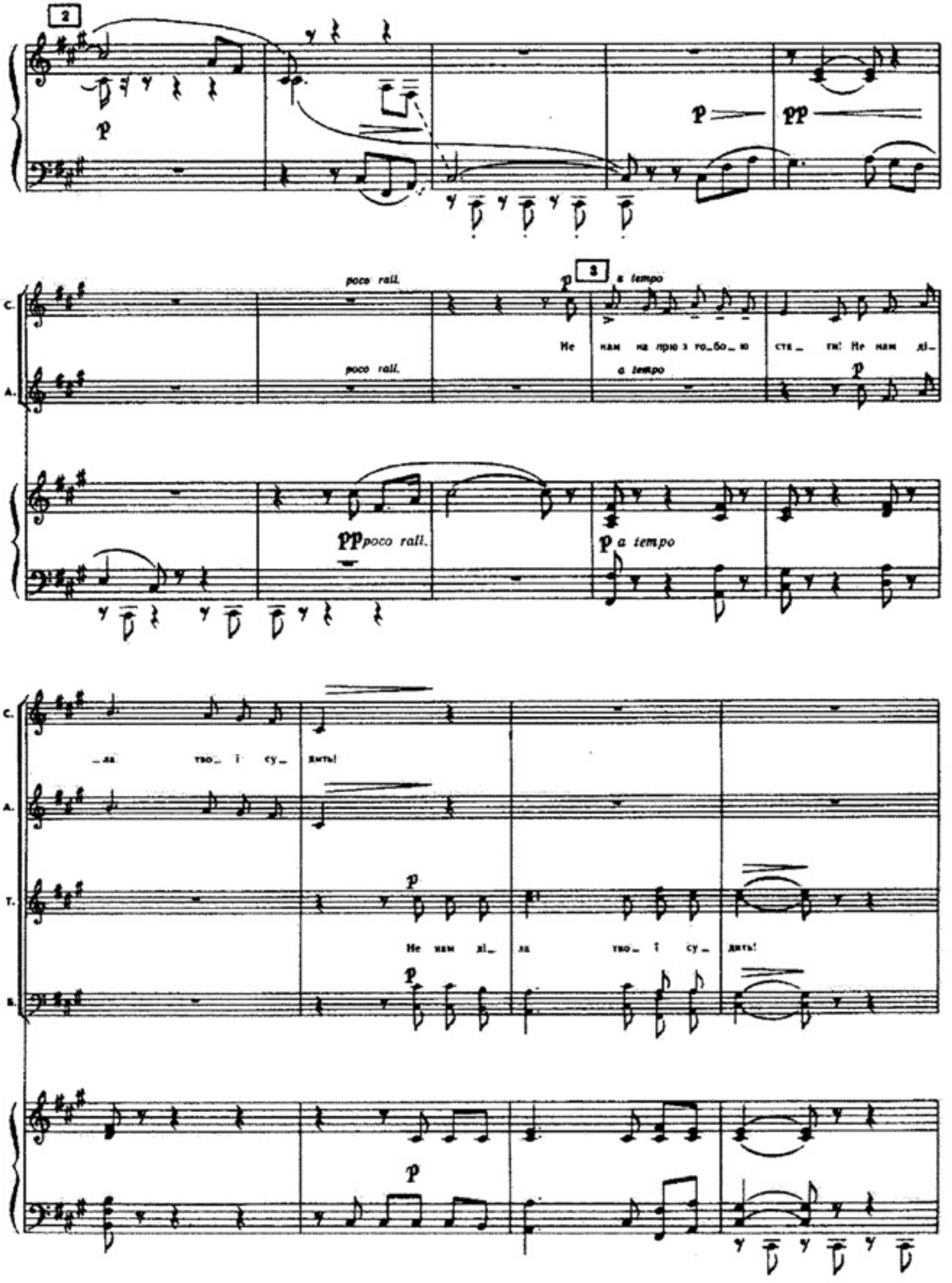
2
p
p
pp
poco rall.
3
a tempo
C.
Не нам на прю з го_бо_ю ста_ ги! Не нам ді_
A.
poco rall.
a tempo
p
pp poco rall.
p a tempo
C.
ла тво і су_ дить!
A.
T.
p
Не нам ді_ ла тво_ і су_ дить!
B.
p
p

4

Нам тіль_ки пла_ кать, пла_кать, пла_ кать і хаіб на_ суш_ ний

Нам тіль_ки пла_ кать,

Нам тіль_ки пла_ кать, пла_кать, пла_ кать і хаіб на_

Нам тіль_ки пла_ кать

за_ ні_сять кро_ва_вим по_ том і сльо_ за_ ми, кро_ва_вим по_ том і сльо_ за_ ми.

по_ том, во_ том і сльо_ за_ ми.

_ суш_ ний кро_ва_вим по_ том і сльо_ за_ ми, і сльо_ за_ ми.

кро_ва_вим по_ том і сльо_ за_ ми.

5

mp

Ка_ тя зну_ ща_ ють_ ся над на_ ми, а прав_ да

mp

Ка_ тя зну_ ща_ ють_ ся, а прав_ да

mp

Зну_ ща_ ють_ ся над на_ ми, а прав_ да

mp

A

p

p

на_ ша п'я_ ка спить, ка_ тя зну_ ща_ ють_ ся над на_ ми, а прав_ да

на_ ша п'я_ ка спить.

на_ ша п'я_ ка спить, ка_ тя зну_ ща_ ють_ ся над на_ ми, а прав_ да

mf

прав_ да спить. ка_ тя зну_ щя_ ють_ ся, а

m.f

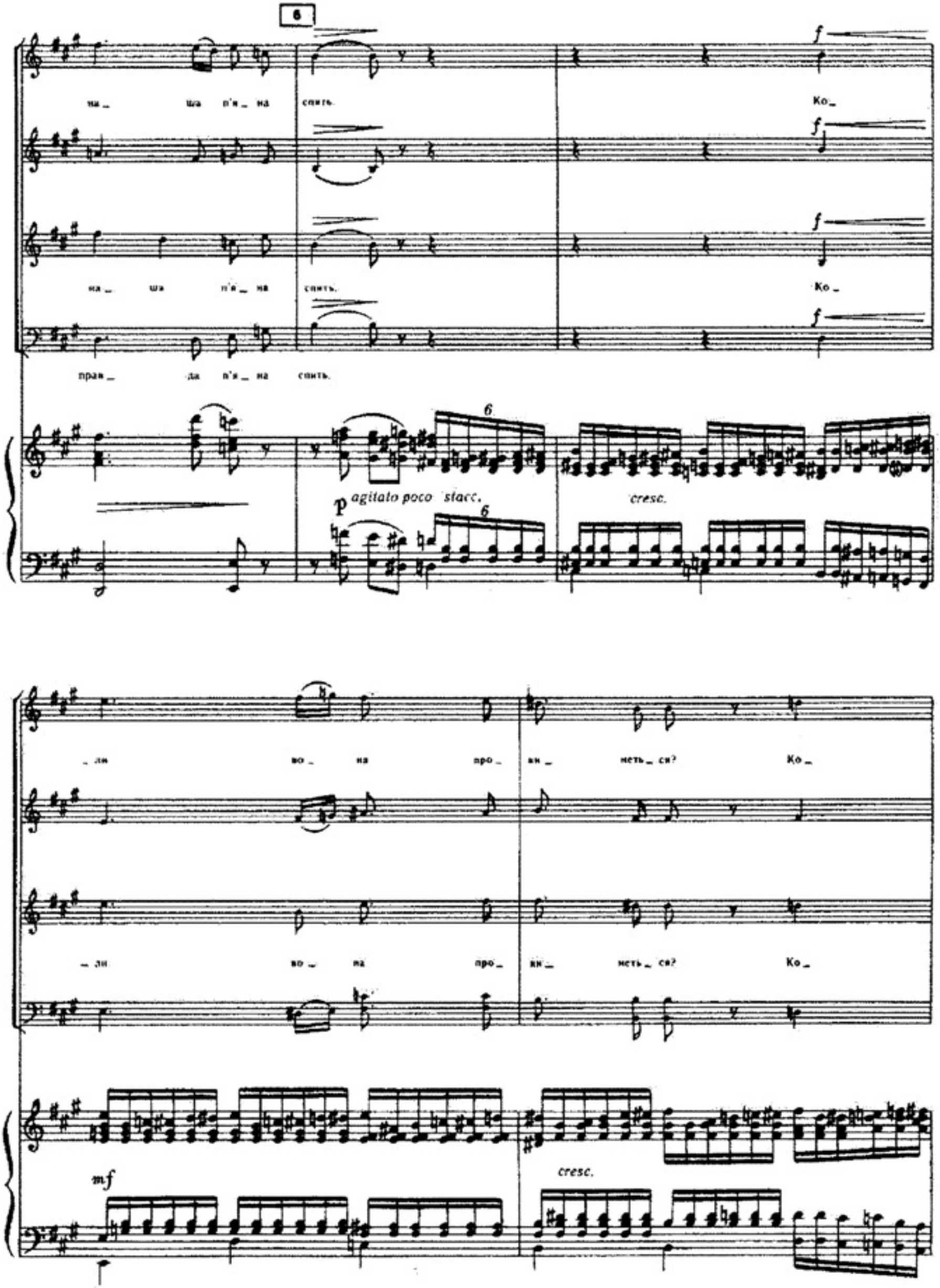
6
на_ ша п'я_ на спить.
Ко_
на_ ша п'я_ на спить.
Ко_
прав_ да п'я_ на спить.
p agitato poco stacc.
cresc.
_ ли во_ на про_ ки_ неть_ ся? Ко_
_ ли во_ на про_ ки_ неть_ ся? Ко_
mf
cresc.

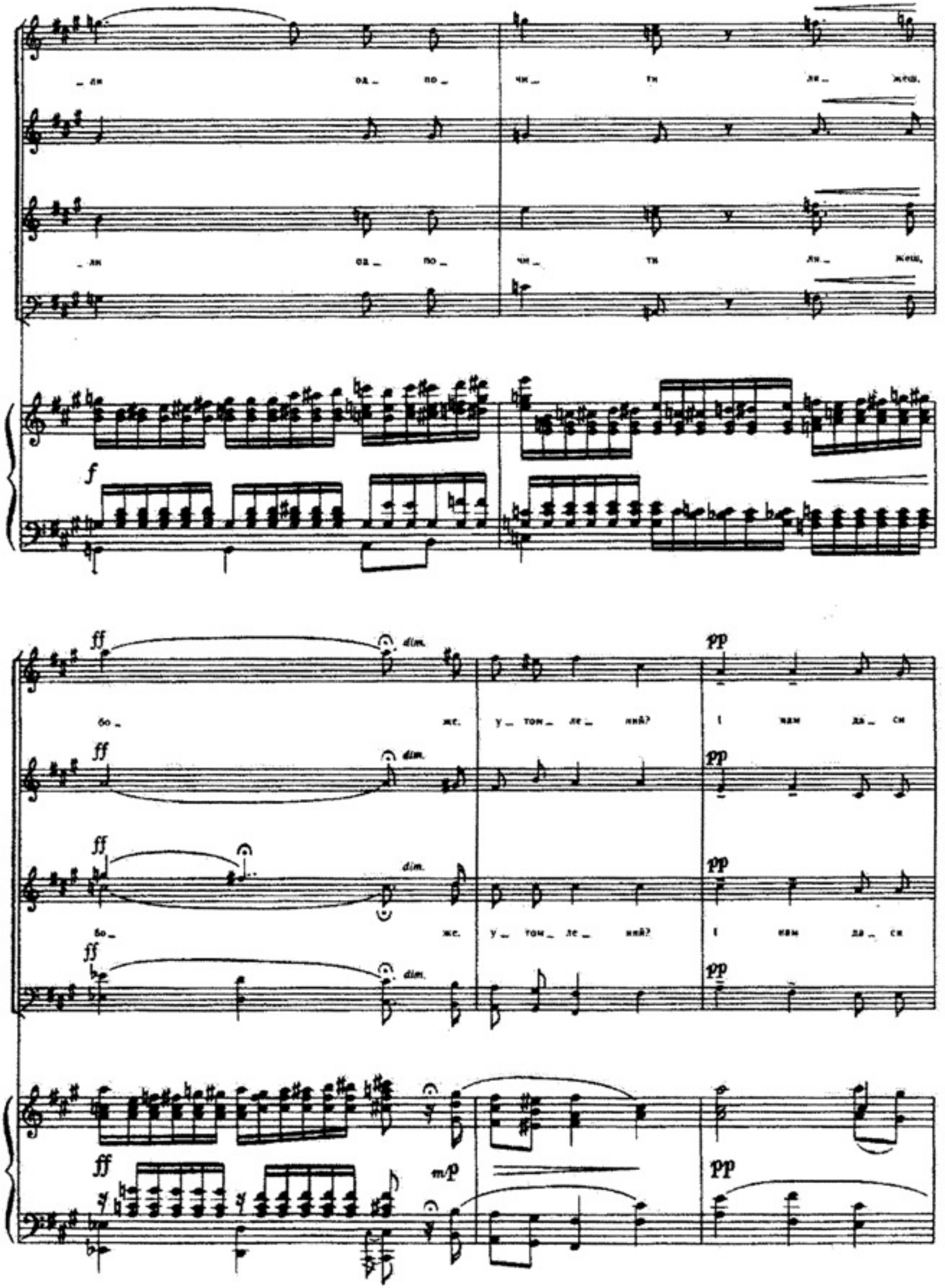

_ ли од _ по _ чи _ ти ли _ жеш,
_ ли од _ по _ чи _ ти ли _ жеш,
f
ff
dim.
бо _ же. у _ том _ ле _ ний? I нам да _ си
бо _ же. у _ том _ ле _ ний? I нам да _ си
pp
mp

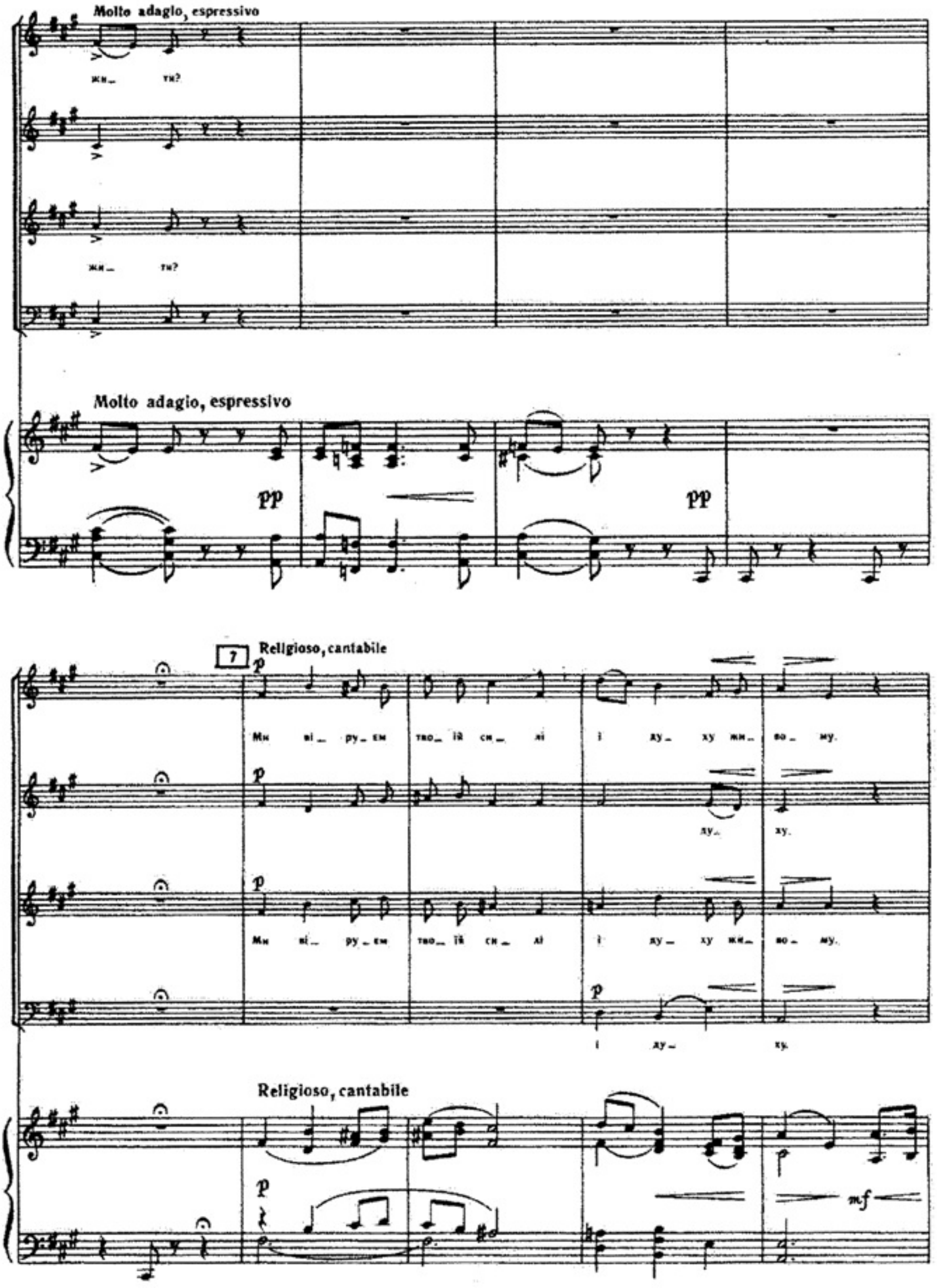
Molto adagio, espressivo
жи_ ти?
жи_ ти?
Molto adagio, espressivo
pp
pp
7
Religioso, cantabile
p
Ми ві_ ру_ ем тво_ їй си_ лі і ду_ ху жи_ во_ му.
ду_ ху.
Ми ві_ ру_ ем тво_ їй си_ лі і ду_ ху жи_ во_ му.
і ду_ ху.
Religioso, cantabile
p
mf

mf f mp

Вста_ не прав_ да! Вста_ не во_ ю! І

mf f

Вста_ не прав_ да! Вста_ не во_ ю!

mf f

mf f f mp

cresc. poco a poco

то_ бі од_ но_ му по_ мо_ лять_ся всі в_ зя_ ки во_ ві_ ки, во_

cresc. poco a poco

І то_ бі од_ но_ му по_ мо_ лять_ся всі в_ зя_ ки

cresc. poco a poco

І то_ бі од_ но_ му по_ мо_ лять_ся всі в_ зя_ ки

cresc. poco a poco

І то_ бі од_ но_ му всі в_

cresc. poco a poco

cresc. poco a poco

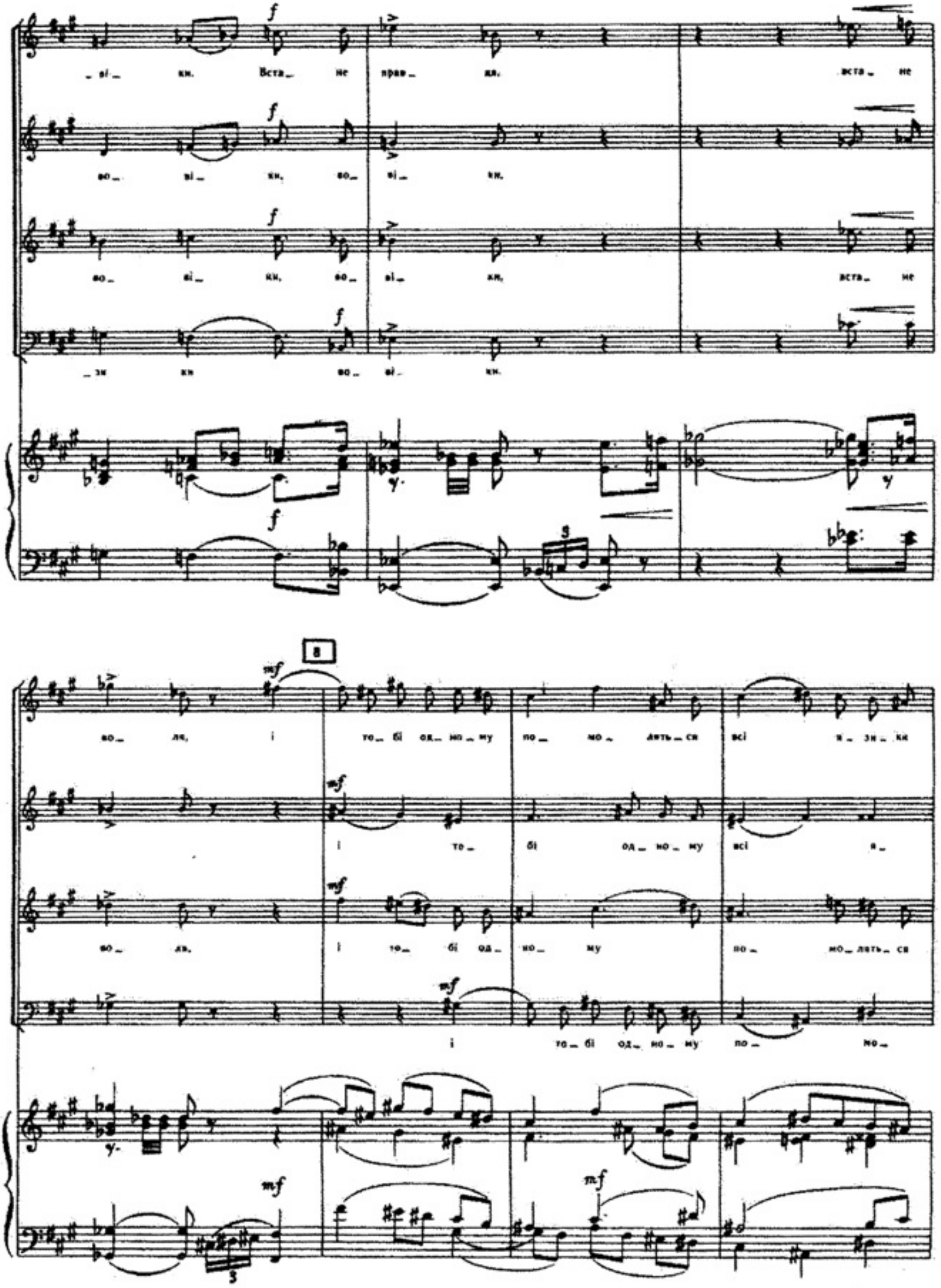
f
_ві_ ки. Вста_ не прав_ дя. вста_ не
во_ ві_ ки, во_ ві_ ки.
во_ ві_ ки, во_ ві_ ки, вста_ не
_зи ки во_ ві_ ки.
8
mf
во_ ля, і то_ бі од_ но_ му по_ мо_ лять_ ся всі я_ зи_ ки
і то_ бі од_ но_ му всі я_
во_ ля, і то_ бі од_ но_ му по_ мо_ лять_ ся
і то_ бі од_ но_ му по_ мо_

во_ ві_ кн. во_ ві_ кн. по_

_зи_ кн во_ ві_ кн, всі я_

всі я_ зи_ кн во_ ві_ кн, по_ мо_ лять_ ся

_ лять_ ся во_ ві_ кн,

_ мо_ лять_ ся во_ ві_ кн.

_зи_ кн во_ ві_ кн,

всі я_ зи_ кн во_ ві_ кн.

по_ мо_ лять_ ся во_ ві_ кн.

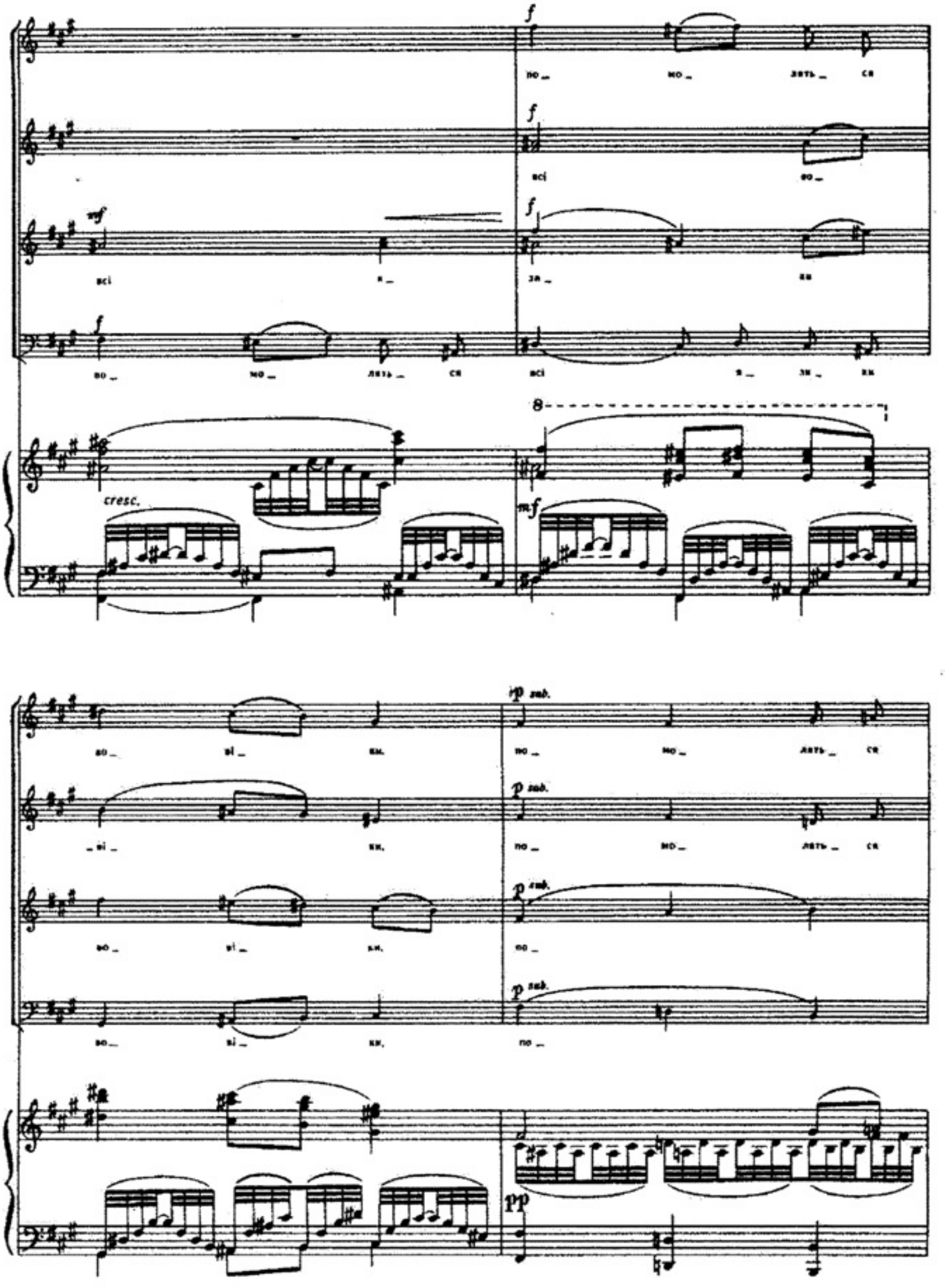
f
по_ мо_ лять_ ся
f
всі во_
mf
всі я_
f
за_ ки
f
во_ мо_ лять_ ся
всі я_ за_ ки
8
cresc.
mf
во_ ві_ ки,
p sub.
по_ мо_ лять_ ся
_ві_ ки,
p sub.
по_ мо_ лять_ ся
во_ ві_ ки,
p sub.
по_
во_ ві_ ки,
p sub.
по_
pp

cresc.

cresc.

cresc.

cresc.

cresc.

10

f

f

f

f

cresc. molto

cresc. molto

cresc. molto

cresc. molto

f

ff

p

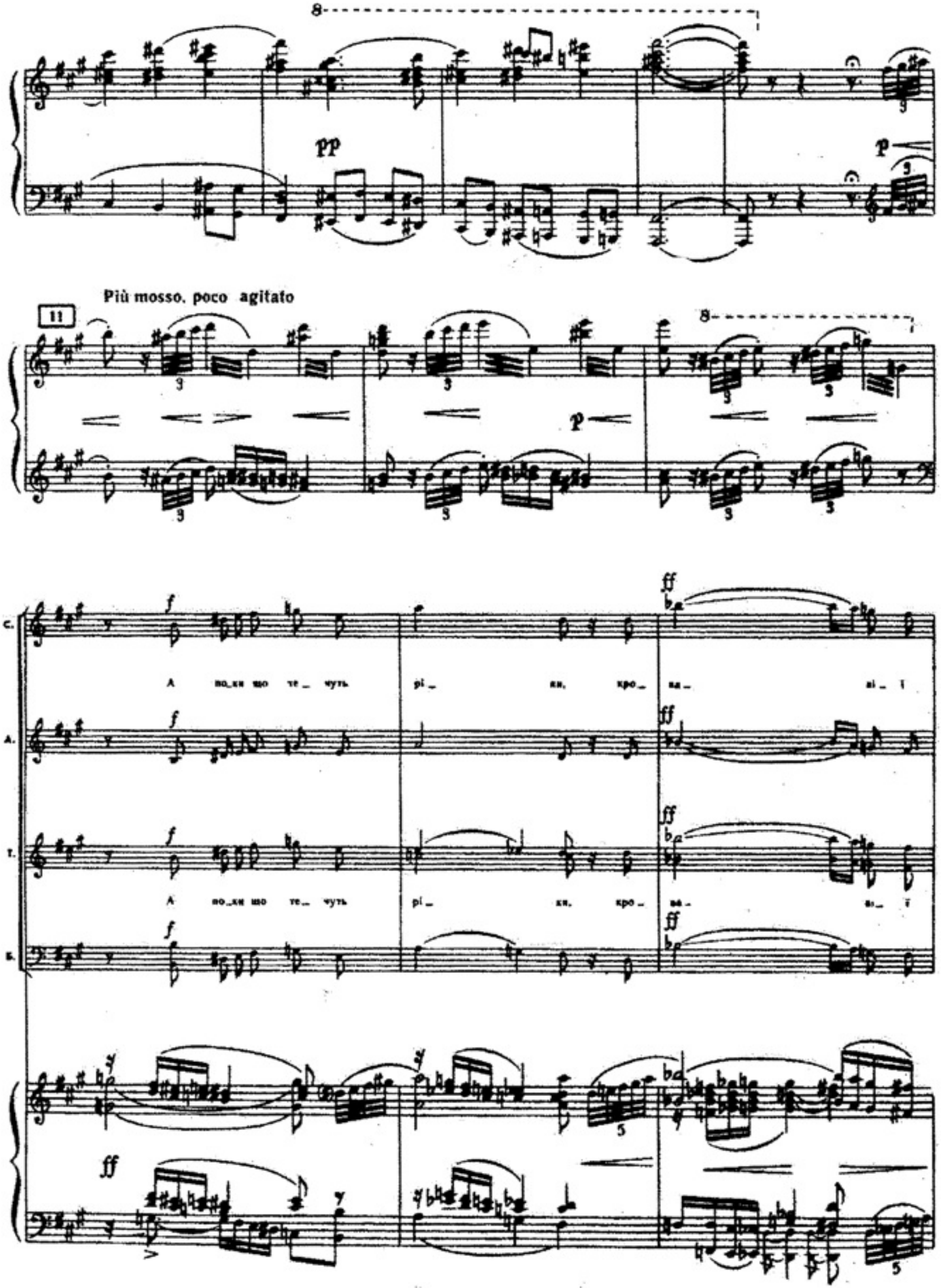
Più mosso, poco agitato
11
С.
А.
Т.
Б.
А по_ки що те_ чуть рі_ ки, кро_ ва_ ві_ ї
А по_ки що те_ чуть рі_ ки, кро_ ва_ ві_ ї

12 Appassionato

pi_ ssi

pi_ ssi

Appassionato

ff f ff

p p pp p

p p f PPP

allarg.

III

«ХОРТАМ, ГОНЧИМ СЛАВА!..»

Grave (♩ = 52)

mp f

mf

mp f

mf

pp rit.

pp

cresc. poco a poco

poco string.

m. d.

m. s.

Appassionato

ff

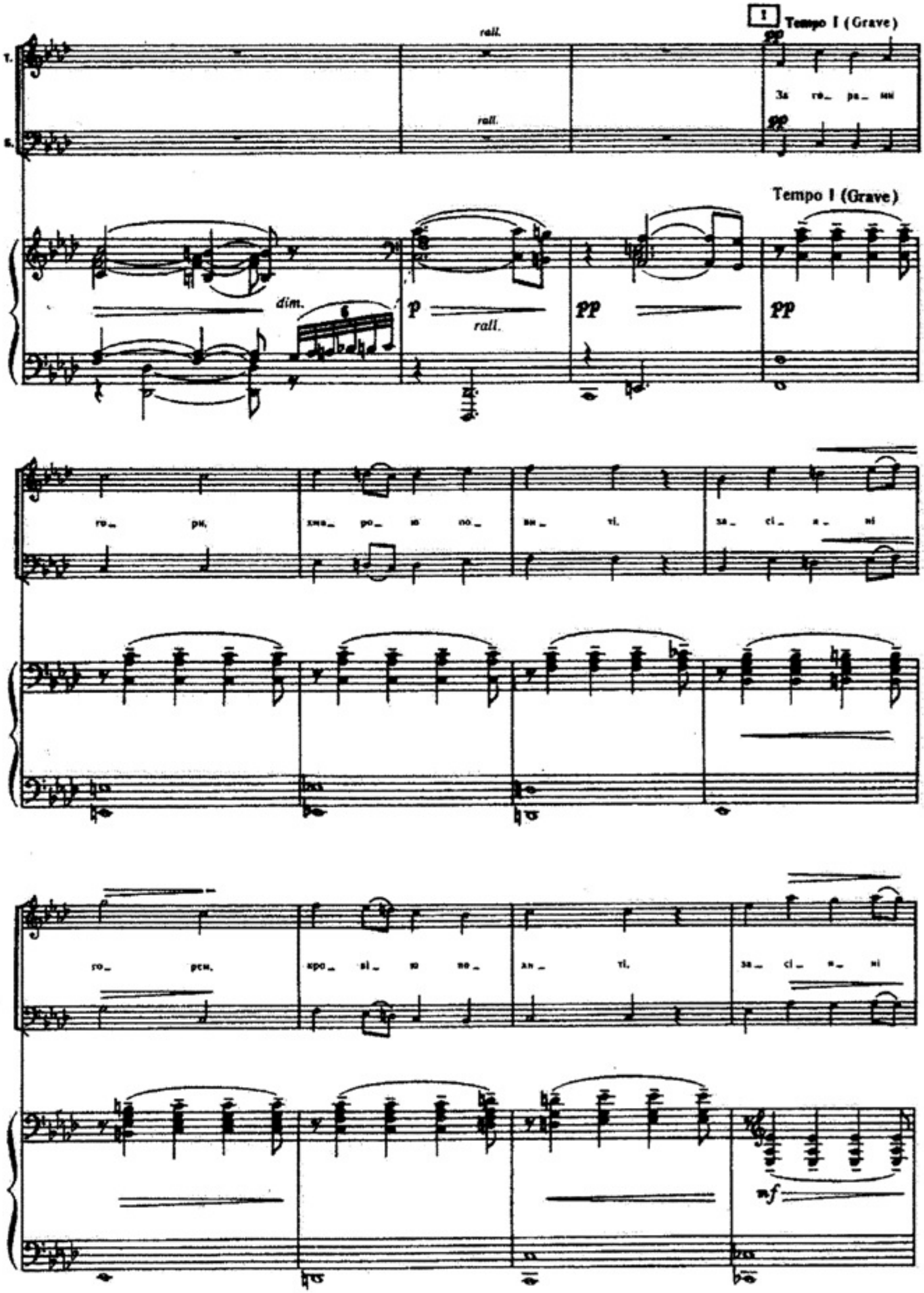
1
Tempo I (Grave)
rall.
Т.
Б.
За го_ ра_ ми
Tempo I (Grave)
dim.
p
rall.
pp
го_ ри, хма_ ро_ ю по_ ви_ ті, за_ ci_ я_ ні
го_ рем, кро_ ві_ ю по_ ли_ ті, за_ ci_ я_ ні
mf

го_ рем, кро_ ві_ ю по_ ли_ ві,

pp poco rall. a tempo

pp poco rall. p a tempo p

2

p cresc. poco a poco

p sub. cresc.

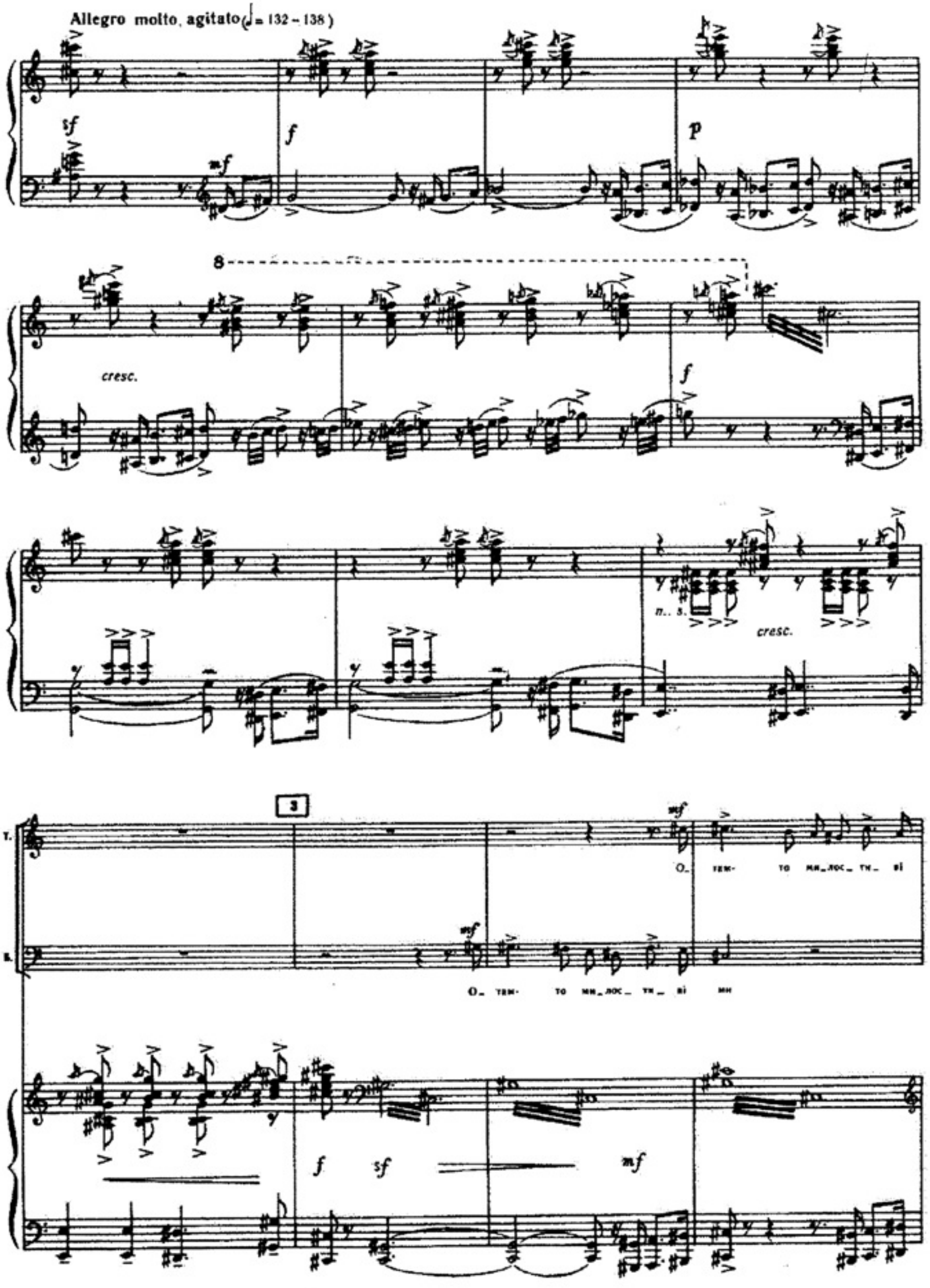
Allegro molto, agitato (♩= 132 – 138)
sf
mf
f
p
8
cresc.
f
n.. s.
cresc.
3
T.
B.
mf
О_ тем- то ми_лос_ти_ві
О_ тем- то ми_лос_ти_ві ми
f
sf
mf

С.

А.

Т.

Б.

mf

За_сту_ка_ли

ми не_на_го_до_ва_ну і го_лу за_сту_ка_ли

не_на_го_до_ва_ну і го_лу за_сту_ка_ли сер_деш_ну

f

mf

За_сту_ка_ли сер_деш_ну во_лю

сер_деш_ну во_лю, за_сту_ка_ли сер_деш_ну во_лю

сер_деш_ну во_лю, за_сту_ка_ли

во_лю, за_сту_ка_ли сер_деш_ну во_лю та й

mf

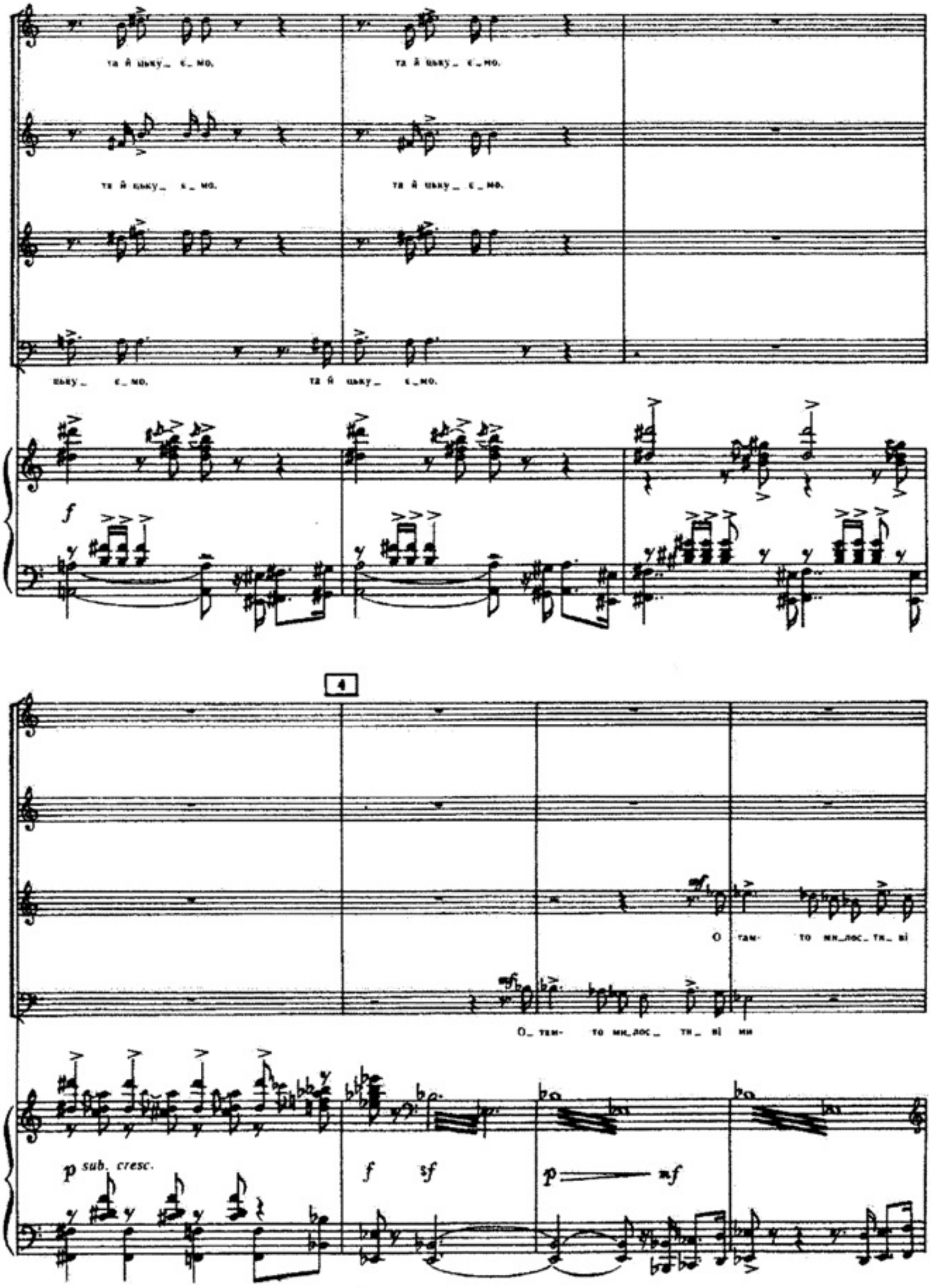
та й цьку_ є_мо.
та й цьку_ є_мо.
та й цьку_ є_мо.
та й цьку_ є_мо.
цьку_ є_мо.
та й цьку_ є_мо.
f
4
О там- то ми_лос_ ти_ ві
О_ там- то ми_лос_ ти_ ві ми
p sub. cresc.
f
sf
p
mf

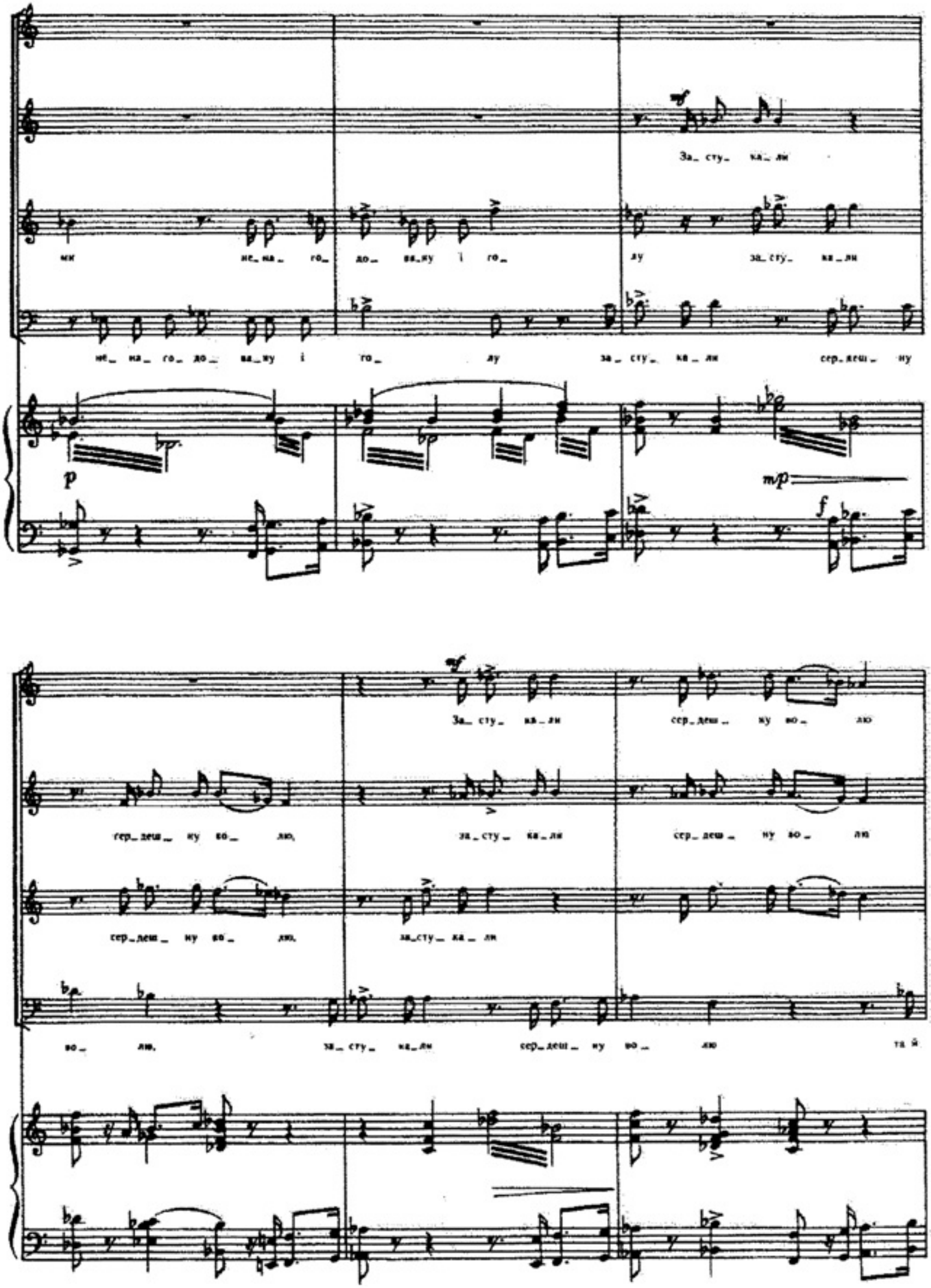
За_ сту_ ка_ ли
ми не_ на_ го_ до_ ва_ну і го_ лу за_ сту_ ка_ ли
не_ на_ го_ до_ ва_ну і го_ лу за_ сту_ ка_ ли сер_деш_ ну
За_ сту_ ка_ ли сер_деш_ ну во_ лю
сер_деш_ ну во_ лю, за_ сту_ ка_ ли сер_деш_ ну во_ лю
сер_деш_ ну во_ лю, за_сту_ ка_ ли
во_ лю, за_ сту_ ка_ ли сер_деш_ ну во_ лю та й

та й цьку_ є_мо,

та й цьку_ є_мо,

та й цьку_ є_мо,

та й цьку_ є_мо,

цьку_ є_мо,

та й цьку_ є_мо,

m. s.

p sub.

та й цьку_ є_мо,

та й цьку_ є_мо,

та й цьку_ є_мо,

та й

f

p sub.

f

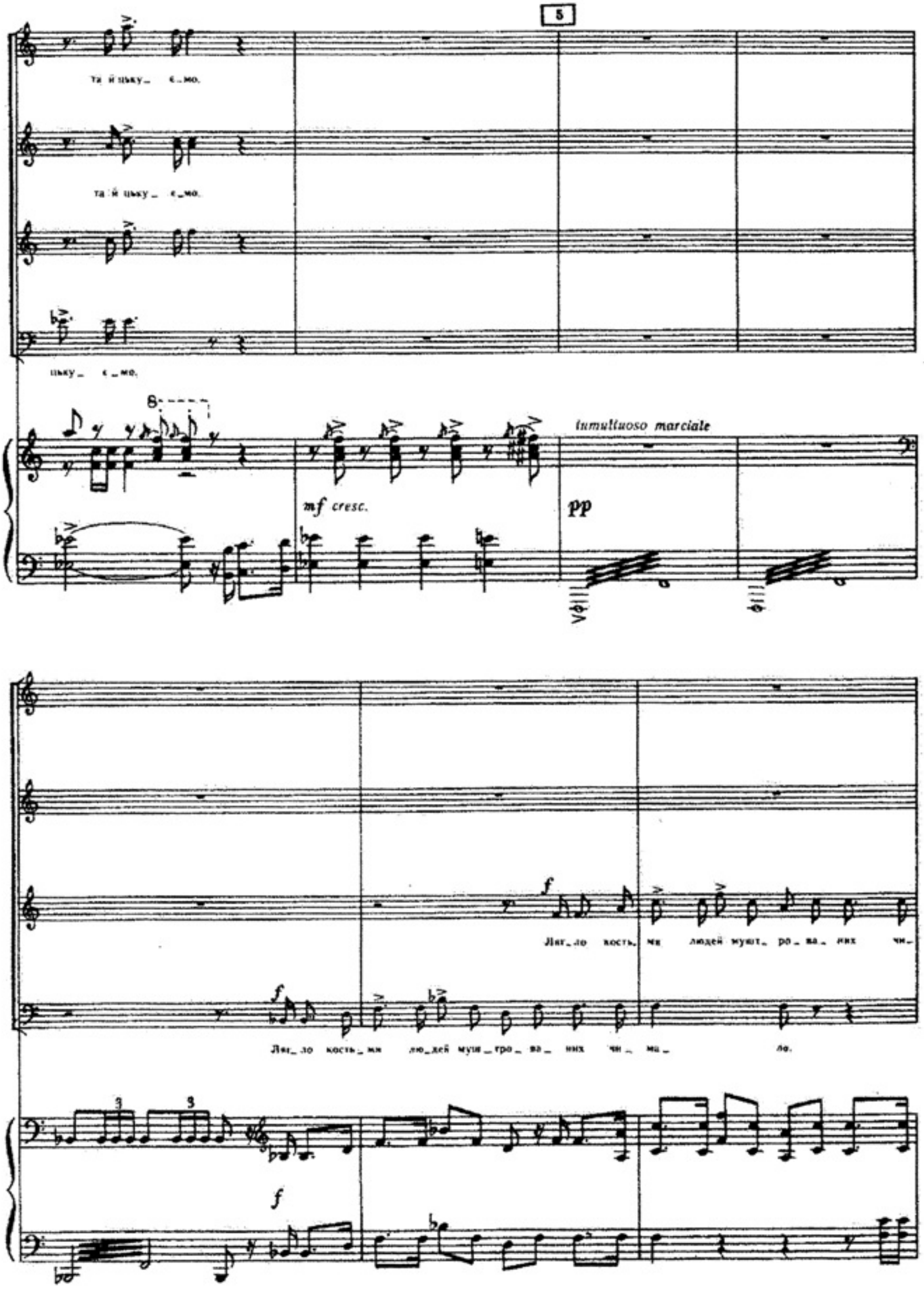
5
та й цьку_ є_мо.
та й цьку_ є_мо.
цьку_ є_мо.
8
mf cresc.
tumultuoso marciale
pp
f
Ляг_ло кость_ми людей муш_тро_ва_них чи_
Ляг_ло кость_ми лю_дей муш_тро_ва_них чи_ма_ ло.
f

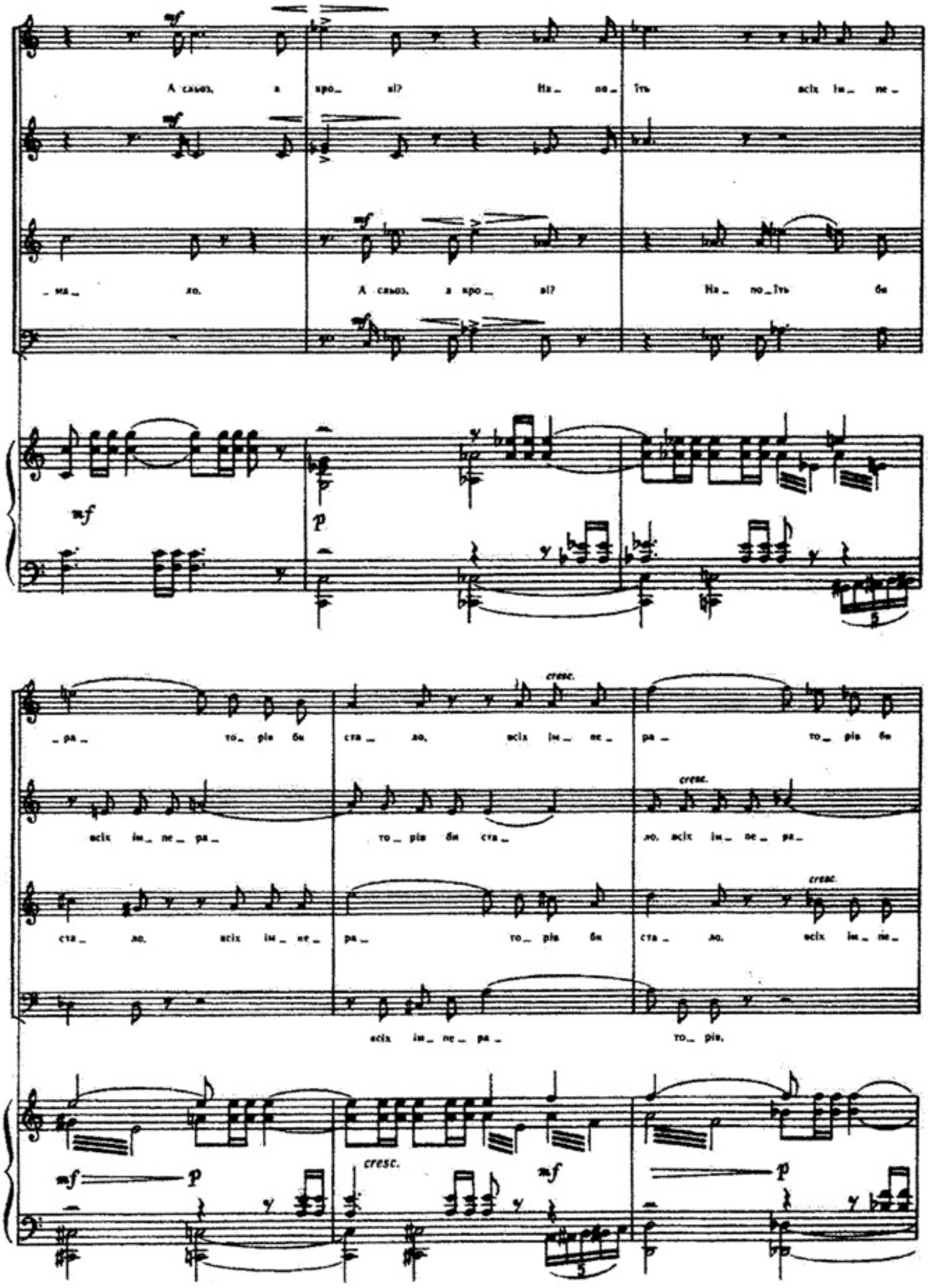
mf
А сльоз, а кро_ ві? На_ по_ їть всіх ім_ пе_
_ ма_ ло. А сльоз, а кро_ ві? На_ по_їть би
mf
p
_ ра_ то_ рів би ста_ ло, всіх ім_ пе_ ра_ то_ рів би
cresc.
всіх ім_ пе_ ра_ то_ рів би ста_ ло, всіх ім_ пе_ ра_
ста_ ло, всіх ім_ пе_ ра_ то_ рів би ста_ ло, всіх ім_ пе_
всіх ім_ пе_ ра_ то_ рів,
mf
p
cresc.
mf
p

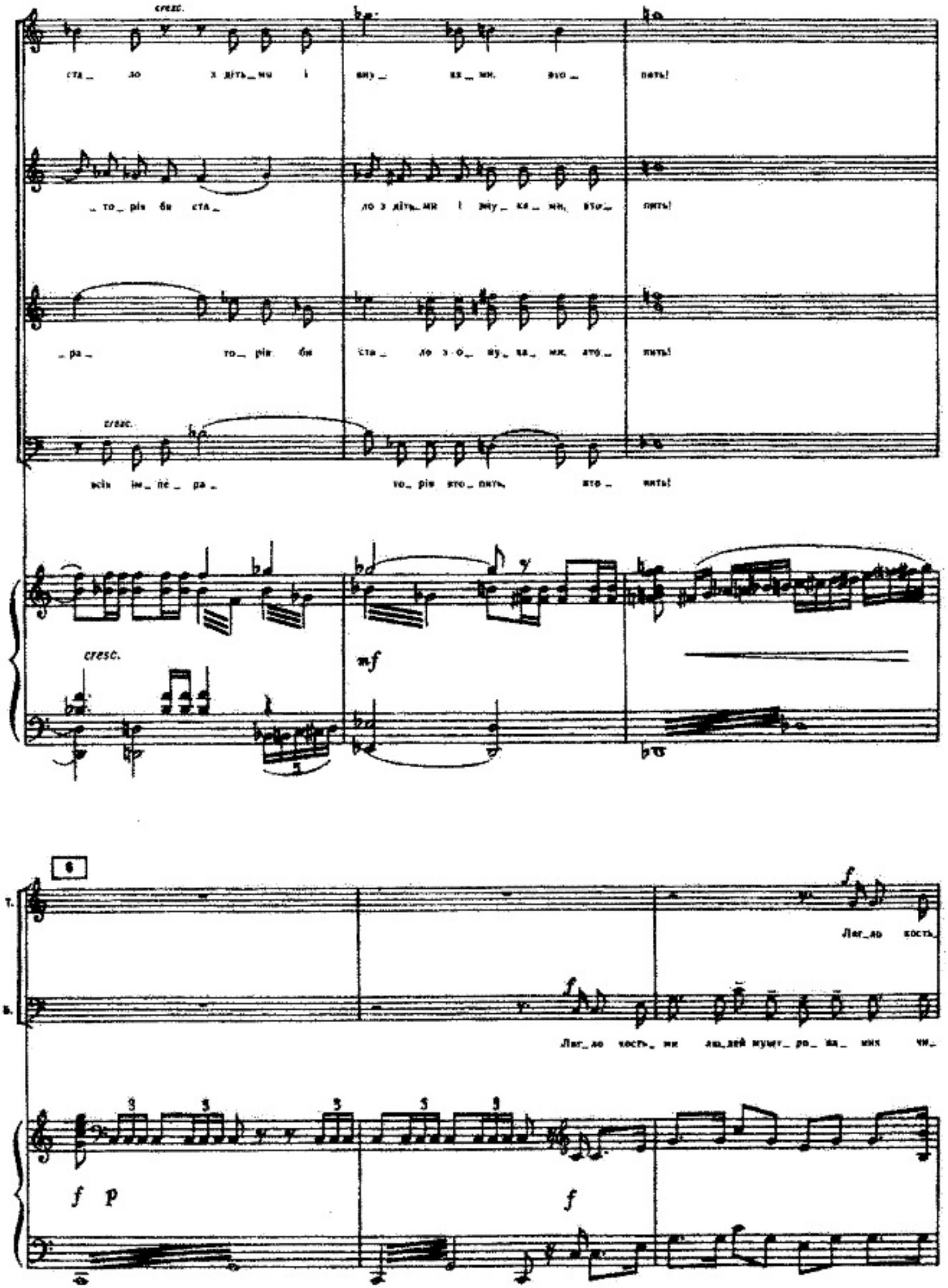
cresc.
ста_ ло з діть_ми і зну_ ка_ ми, это_ пить!
_то_ рів би ста_ ло з діть_ми і зну_ ка_ ми, это_ пить!
_ра_ то_ рів би ста_ ло з о_ ну_ ка_ ми, это_ пить!
cresc.
всіх ім_ пе_ ра_ то_ рів это_ пить, это_ пить!
cresc.
mf
6
Т.
Б.
Лег_ло кость_
Лег_ло кость_ ми лю_дей мушт_ ро_ ва_ них чи_
f p
f

С.

А.

Т.

Б.

mf

А сльоз, а кро_ ві? На_ по_

А сльоз, а кро_ ві? На_ по_

_ми лю_дей мушт_ро_ ва_ них чи_ ма_ ло. А сльоз, а кро_ ві?

_ма_ ло. А сльоз, а кро_ ві?

mf

cresc.

їть всіх ім пе_ ра_ то_ рів би_ ста_ ло, всіх ім_ пе_

їть всіх ім пе_ ра_ то_ рів би ста_

На_ по_їть би ста_ ло, всіх ім_ пе_ ра_ то_ рів би

На_ по_їть би ста_ ло. всіх ім_ пе_ ра_

mf

mf

rall.

_ра_ то_різ би ста_ ло з діть_ кв і вну_ ка_ нн, вто_ пить в сльо_

cresc. rall.

_ло, всіх ін_пе_ра_ то_різ би ста_ ло з о_ ну_ка_ нн, вто_ пить

cresc. rall.

ста_ ло, всіх ін_ пе_ ра_ то_різ би ста_ ло з о_ ну_ка_нн, вто_ пить в сльо_

cresc. rall.

_то_різ, всіх ін_пе_ ра_ то_різ, вто_ пить в сльо_

p cresc. mf cresc. rall.

Moderato(♩ = 66)

ff

зих у до_ в'їх, в сльо_

зих. в сльо зих у_ до_ в'їх,

Moderato(♩ = 66)

ff ff

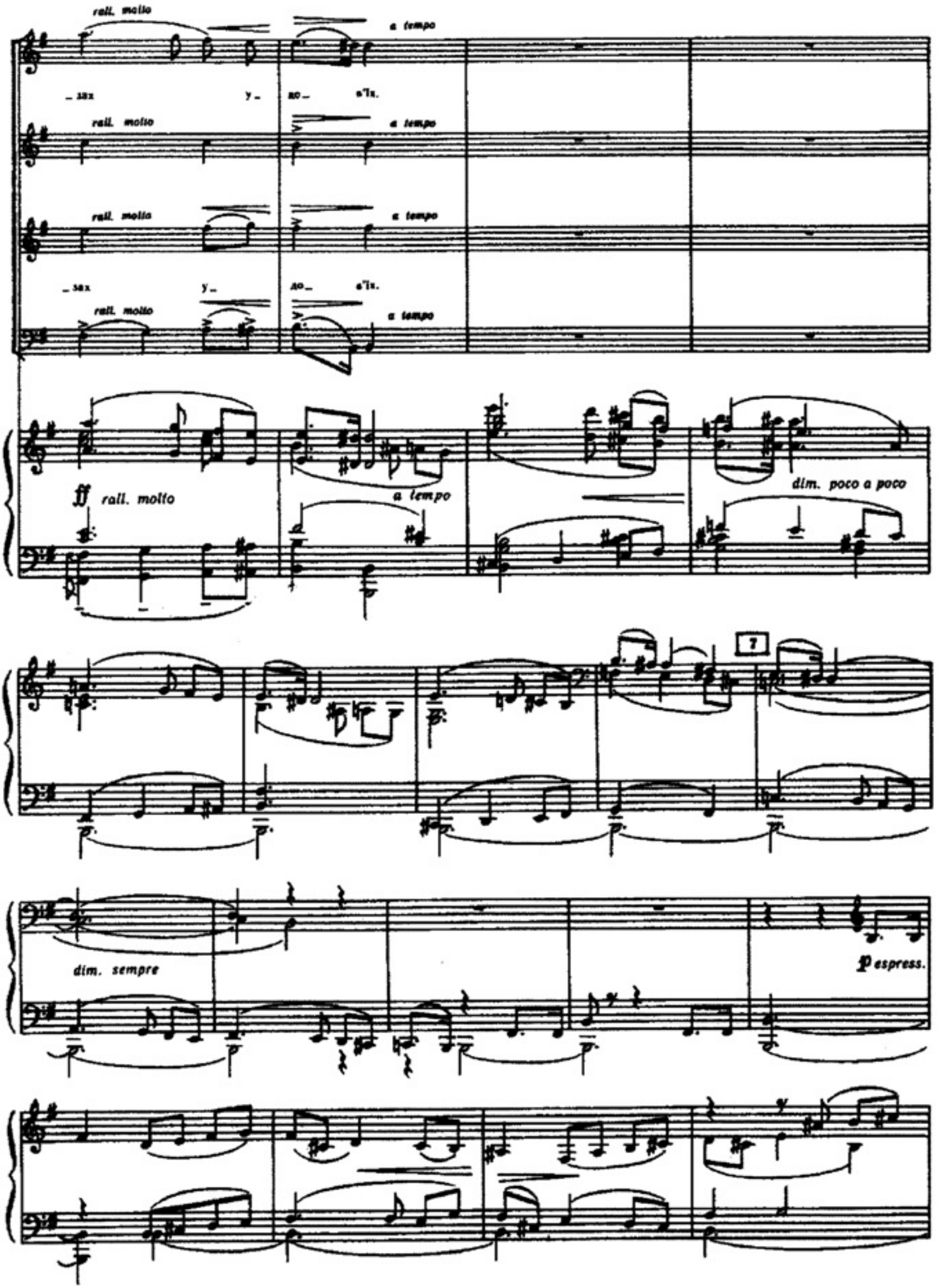
rall. molto
a tempo
_ зах у_ до_ в'їх.
rall. molto
a tempo
rall. molto
a tempo
_ зах у_ до_ в'їх.
rall. molto
a tempo
ff rall. molto
a tempo
dim. poco a poco
7
dim. sempre
p espress.

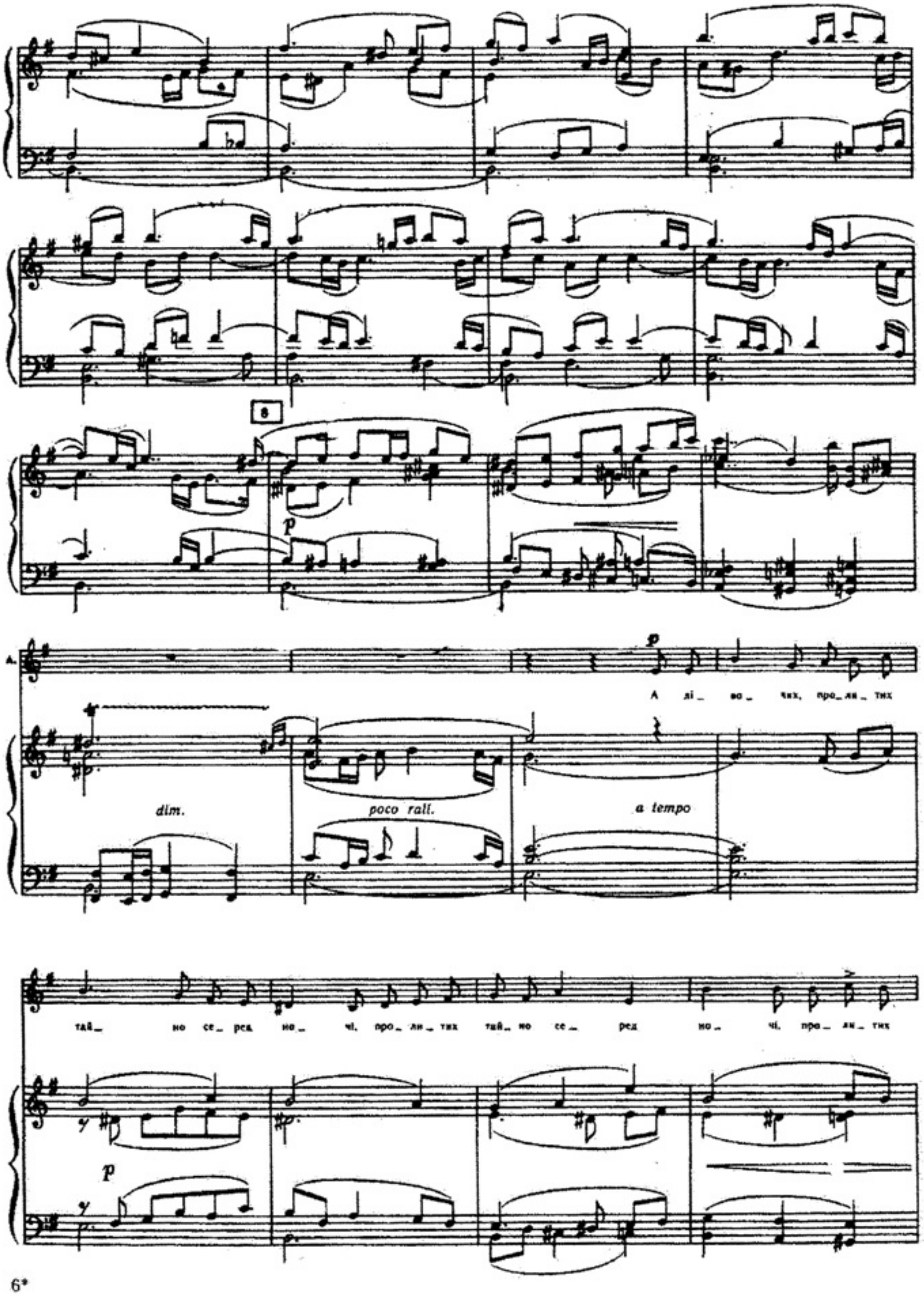
8
p
A.
p
А лі_ во_ чих, про_ ли_ тих
dim.
poco rall.
a tempo
тай_ но се_ ред но_ чі, про_ ли_ тих тай_ но се_ ред но_ чі, про_ ли_ тих
p

6*

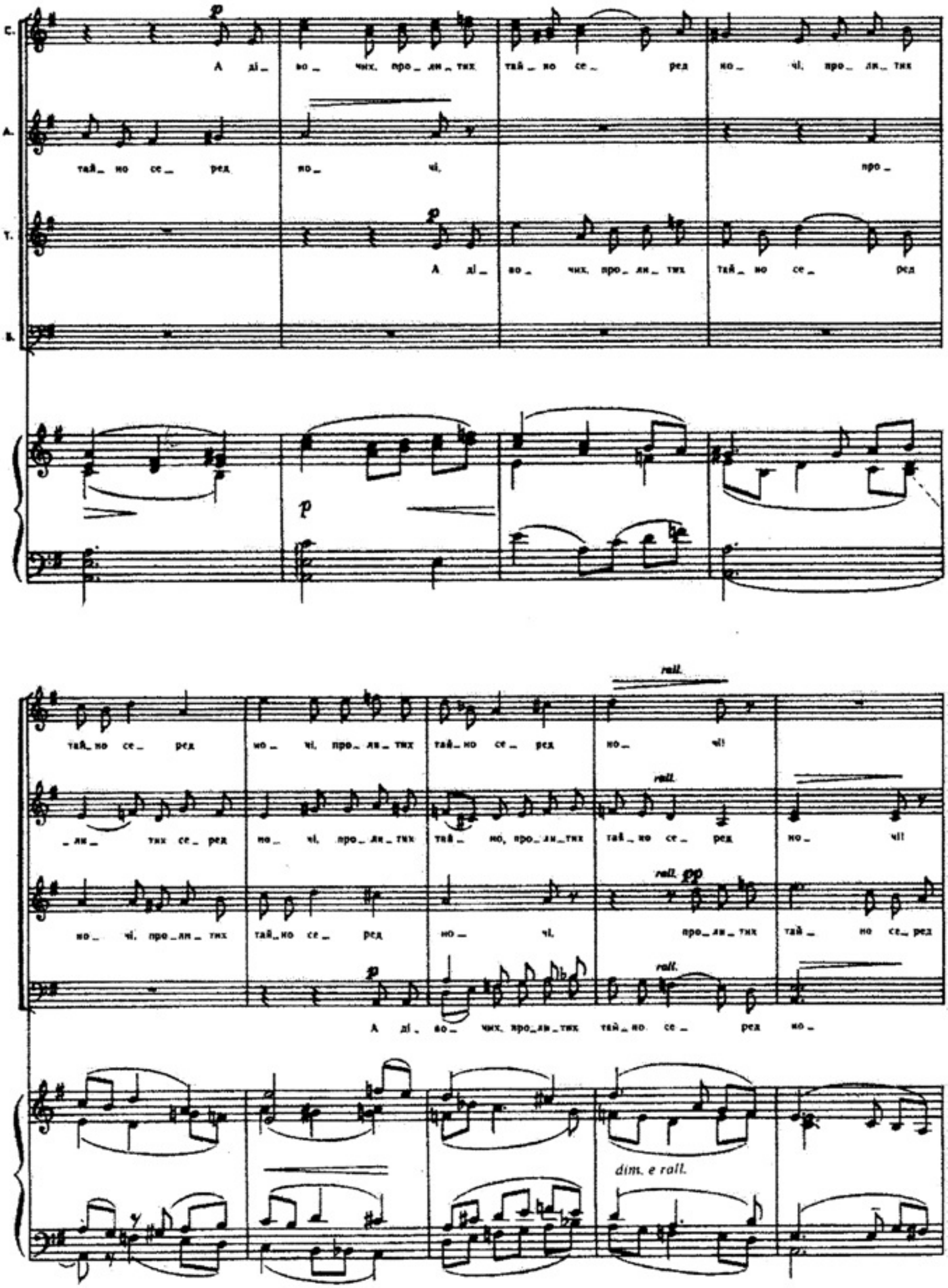
С.
А.
Т.
В.
А ді_во_чих, про_ли_тих тай_но се_ред но_чі, про_ли_тих
тай_но се_ред но_чі, про_
А ді_во_чих, про_ли_тих тай_но се_ред
тай_но се_ред но_чі, про_ли_тих тай_но се_ред но_чі!
_ли_тих се_ред но_чі, про_ли_тих тай_но, про_ли_тих тай_но се_ред но_чі!
но_чі, про_ли_тих тай_но се_ред но_чі, про_ли_тих тай_но се_ред
А ді_во_чих, про_ли_тих тай_но се_ред но_
rall.
dim. e rall.

9 Pochetto agitando

p

А на_ терніх га_ ря_ чих сльоз,

p

А на_ тер_ ніх га_ ря_ чих сльоз, а

на_ тер_ ніх га_ ря_ чих

mf

но_ чі!

А

_чі!

Pochetto agitando

pp

сльоз, а на_ тер_ ніх га_ ря_ чих сльоз,

mf

бать_ ко_вих, ста_ рих, ста_ рих, кро_ ва_ вих, а

бать_ ко_вих, ста_

А бать_ ко_вих, ста_ рих, ста_рих, кро_ ва_ вих, а бать_ ко_вих, ста_

mf

mf

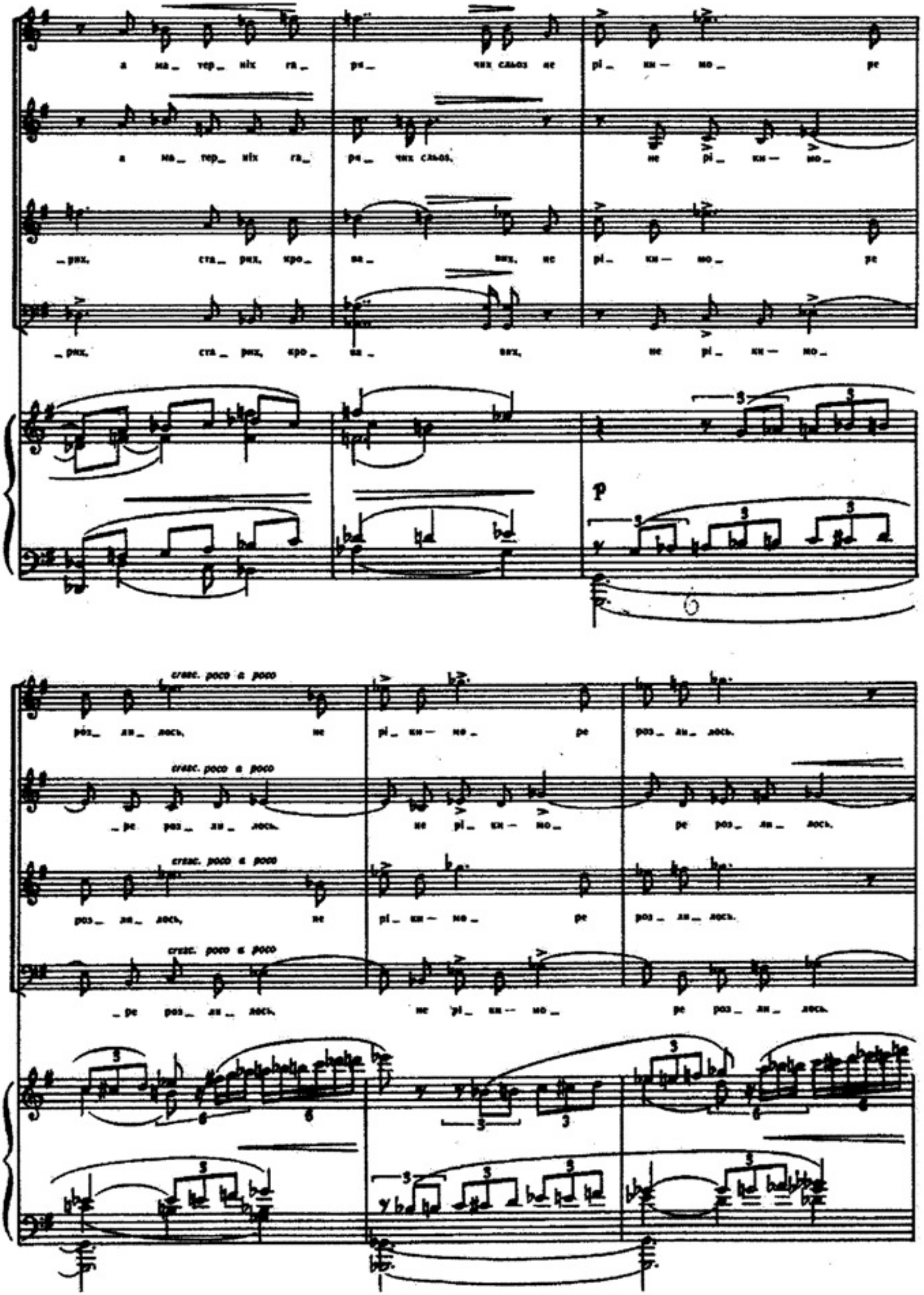
а ма_ тер_ ніх га_ ря_ чих сльоз не рі_ ки — мо_ ре
а ма_ тер_ ніх га_ ря_ чих сльоз, не рі_ ки — мо_
рих, ста рих, кро_ ва_ вих, не рі_ ки — мо_ ре
рих, ста рих, кро_ ва_ вих, не рі_ ки — мо_
p
cresc. poco a poco
роз_ ли_ лось, не рі_ ки — мо_ ре роз_ ли_ лось.
ре роз ли_ лось. не рі_ ки — мо_ ре роз_ ли_ лось.
роз_ ли_ лось, не рі_ ки — мо_ ре роз_ ли_ лось.
ре роз ли_ лось, не рі_ ки — мо_ ре роз_ ли_ лось.

10

Sempre più agitando

ben recitativo

mp

А ма_ тер_ніх га_ ря_ чих сльоз, а ма_ тер_ніх га_ ря_ чих сльоз,

mp

А ма_ тер_ ніх га_ ря_ чих сльоз, а ма_ тер_ніх га_ ря_ чих

mp

А

Sempre più agitando

p

pp

а ма_ тер_ ніх га_ ря_ чих сльоз,

сльоз, а ма_ тер_ ніх га_ ря_ чих сльоз,

mf

быть_ ко_вих, ста_ рих, ста_ рих, кро_ ва_ вих, а быть_ ко_вих, ста_

mp

А быть_ ко_ вих. ста_ рих, ста_ рих, кро_ ва_ вих, а быть_ ко_ вих, ста_

mf

mf

mf

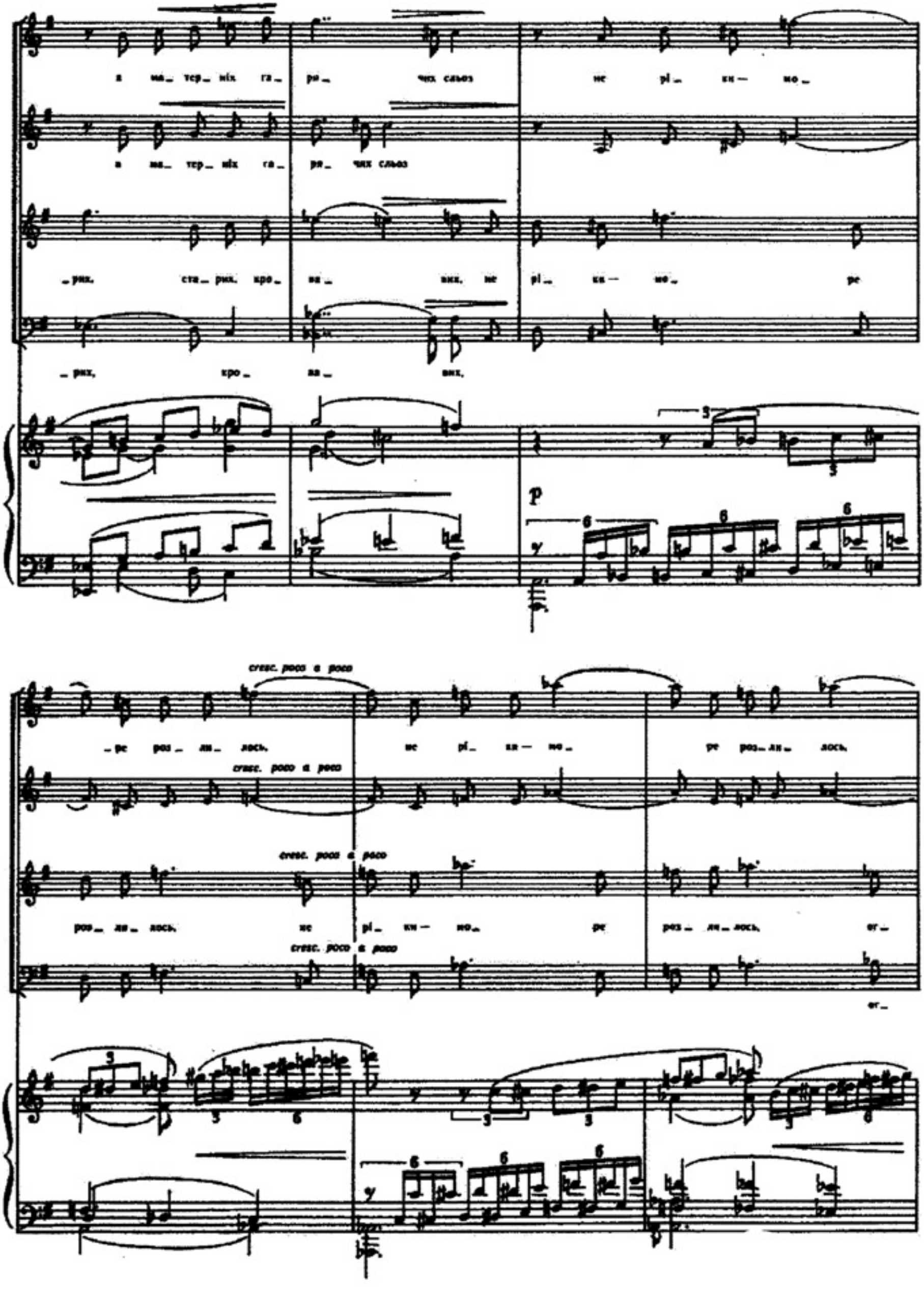
а ма_ тер_ ніх га_ ря_ чих сльоз не рі_ ки_ мо_
а ма_ тер_ ніх га_ ря_ чих сльоз
рих, ста рих, кро_ ва_ вих, не рі_ ки_ мо_ ре
рих, кро ва_ вих,
p
cresc. poco a poco
ре роз ли_ лось, не рі_ ки_ мо_ ре роз_ ли_ лось,
cresc. poco a poco
роз_ ли_ лось, не рі_ ки_ мо_ ре роз_ ли_ лось, ог_
cresc. poco a poco
ог_

cresc.

rall. poco a poco

11 Presto agitato (♩=144)

Presto agitato (♩=144)

ff

ff

Cau - sal

ff

Cau - sal

ff

Cau - sal

ff

Cau - sal

ff

ff

ff

Cas_ sal

Cas_ sal

Cas_ sal

Cas_ sal

8

ff

ff

Cas_ sal

Cas_ sal

Cas_ sal

Cas_ sal

Cas_ sal

Cas_ sal

8

8

ff

ff

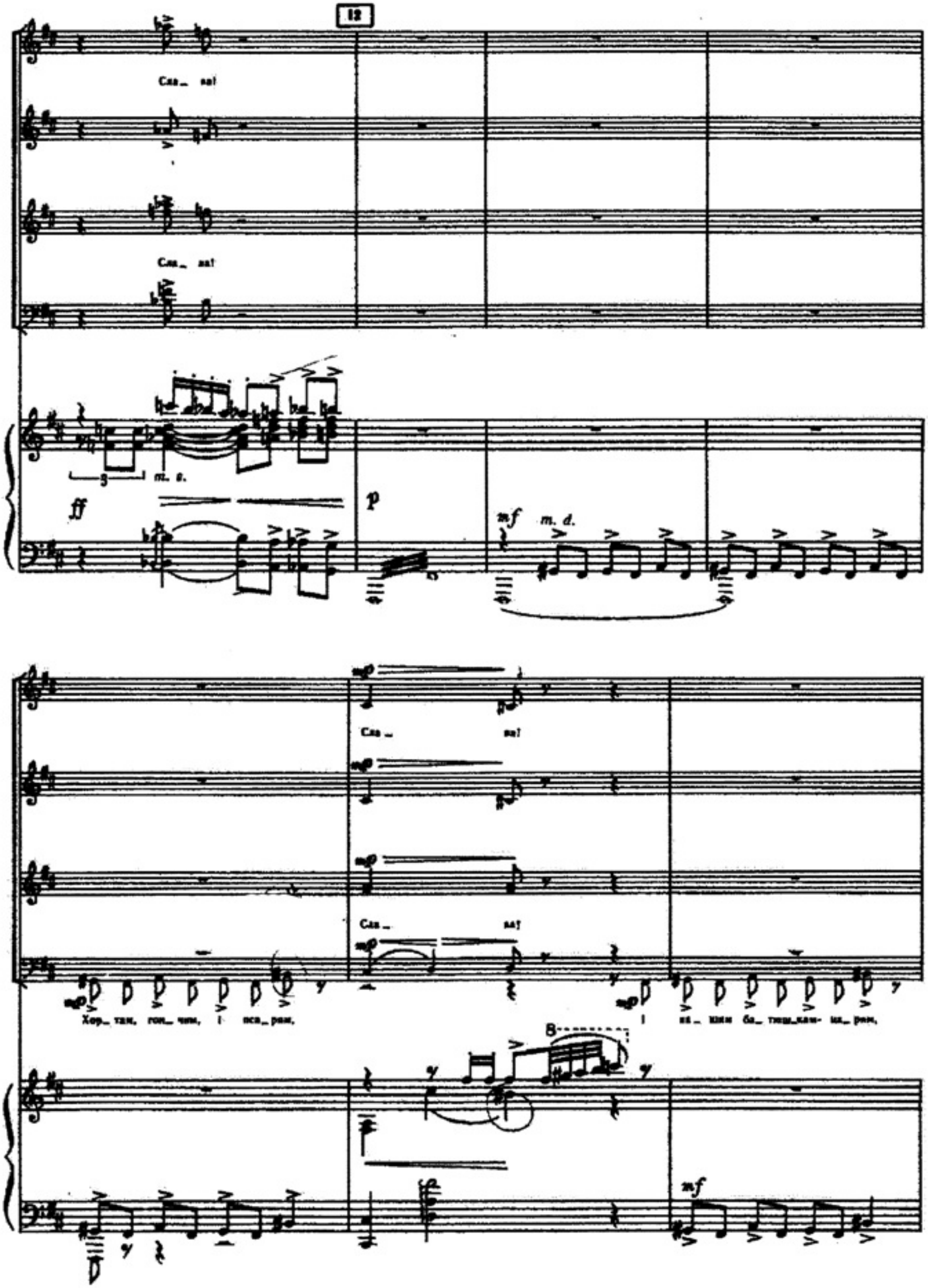
12
Сла_ ва!
Сла_ ва!
m. s.
ff
p
mf
m. d.
Сла_ ва!
Сла_ ва!
Хор_ там, гон_ чим, і пса_ рям,
і ва_ шим ба_ тюш_кам- ца_ рям,
8
mf

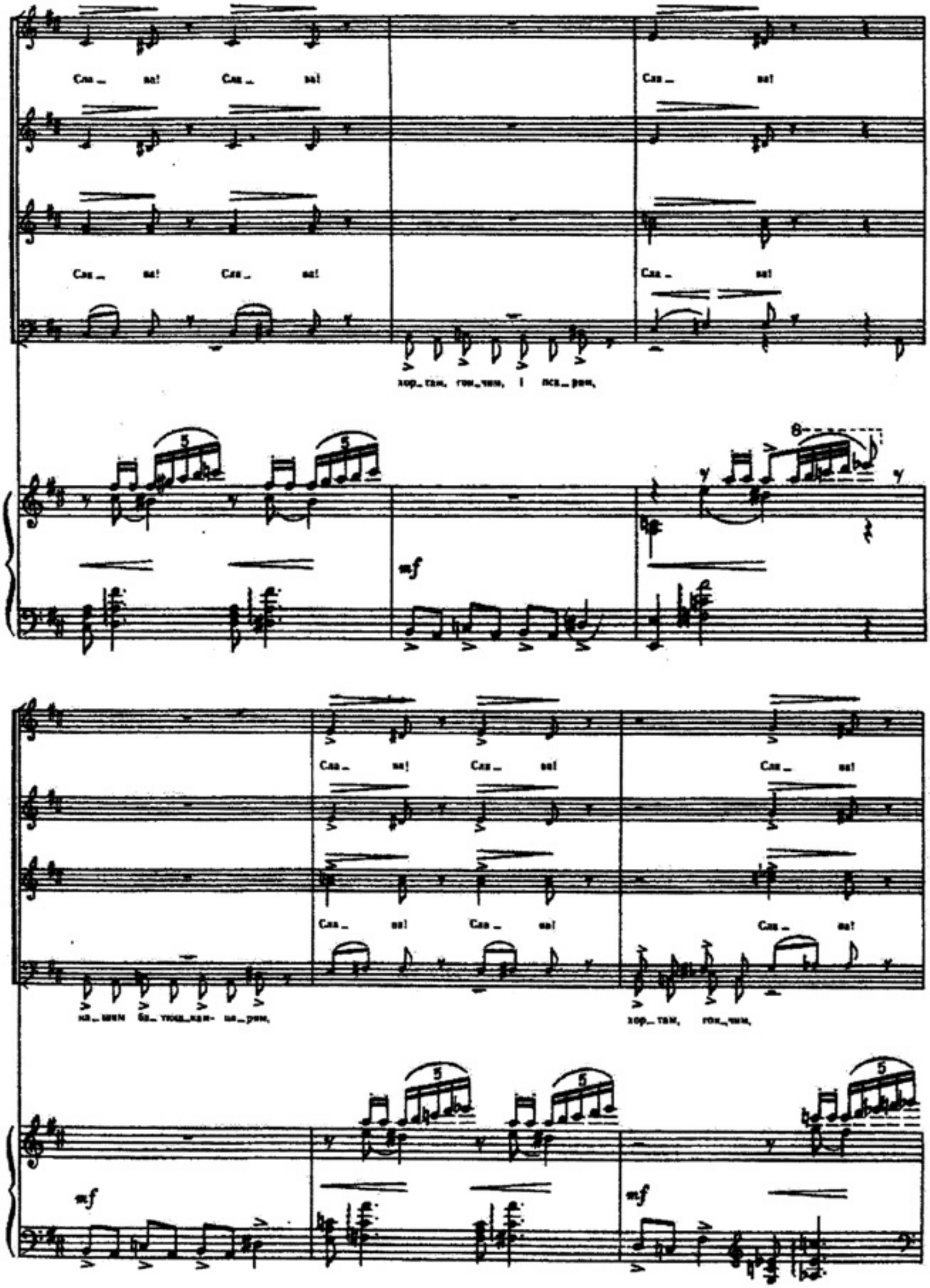
Сла_ ва! Сла_ ва!
Сла_ ва!
Сла_ ва! Сла_ ва!
Сла_ ва!
хор_там, гон_чим, і пса_рим,
mf
Сла_ ва! Сла_ ва!
Сла_ ва!
Сла_ ва! Сла_ ва!
Сла_ ва!
на_шим ба_тюш_кам- па_рим,
хор_там, гон_чим,
mf
mf

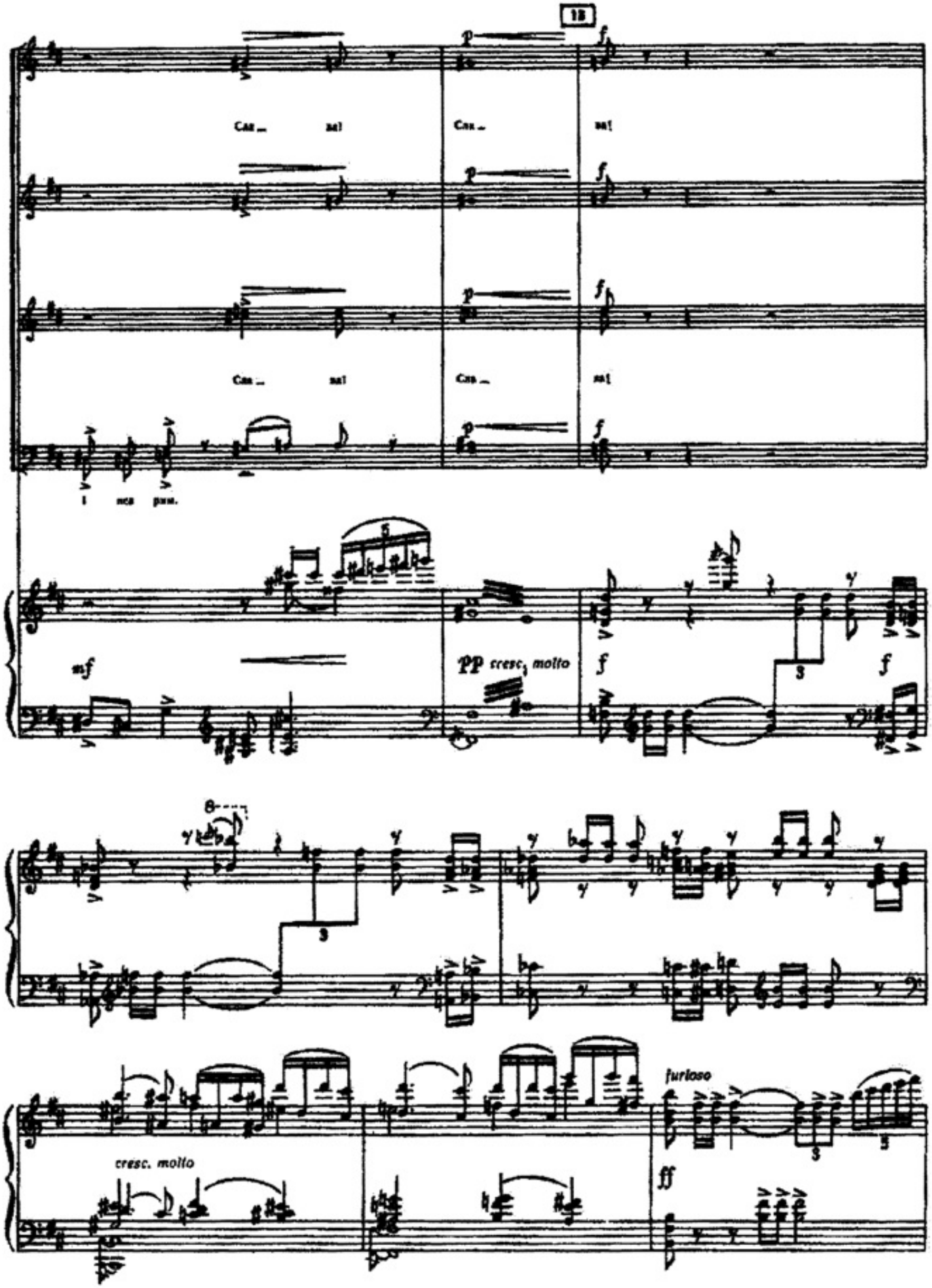
18
Сла_ ва!
Сла_ ва!
Сла_ ва!
Сла_ ва!
I нев рим.
mf
pp cresc. molto
f
f
cresc. molto
furioso
ff

C. ff Сла_ ва! Сла_ ва! Сла_ ва!

A. ff Сла_ ва! Сла_ ва! Сла_ ва!

T. ff

B. ff marcato Хор_ там, гон_ чим, па_ шим ба_ тюш_ кам- ша_ рям сла_ ва!

marcato

Сла_ ва! Сла_ ва! Сла_ ва!

Сла_ ва! Сла_ ва! Сла_ ва!

І па_ рям, і на_ шим ба_ тюш_ кам- ша_ рям сла_ ва!

ff marcato

Сла_ ва! Сла_ ва! Сла_ ва!

Сла_ ва! Сла_ ва! Сла_

І пса_ рям, І на_шим ба_тюш_ кам- ца_рям сла_ ва!

ff

14

ва! Сла ва! Сла_ ва!

Сла_ ва! Сла_ ва! Хор_ там, гон_ чим і пса_ рям.

ff ff

Сла_ ва! Сла_ ва! Сла_ ва!

Сла_ ва! Сла_ ва! Сла_ ва!

і на_рим сла_ ва! Хор_ гам, гон_чим, на_шим ба_ тюш_

ff

Сла_ ва! Сла_ ва! Сла_ ва!

Сла_ ва! Сла_ ва! Сла_ ва!

_кам- ни_рим сла_ ва! І пса_рим, і ан_шим ба_ тюш_

ff

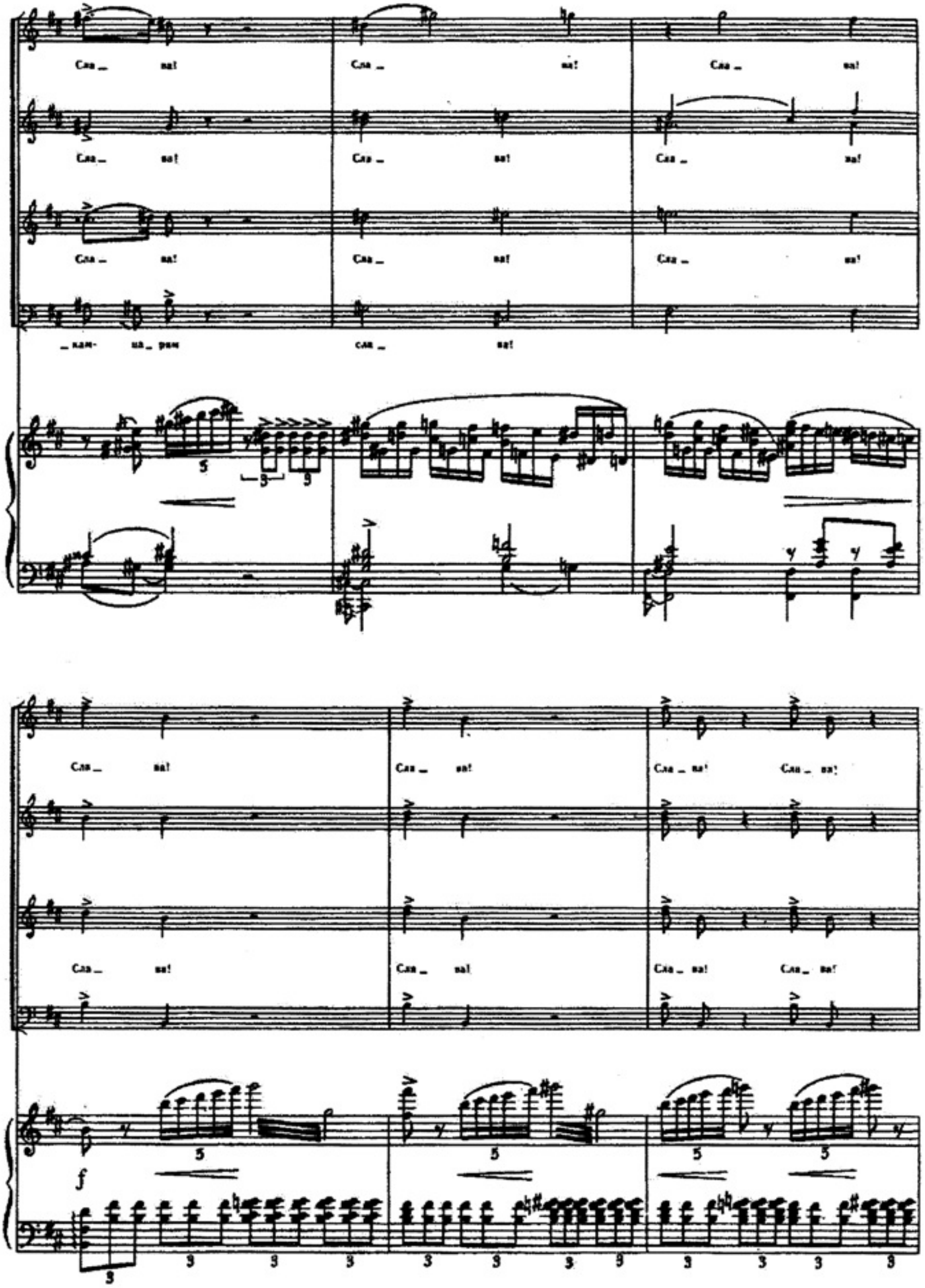
Сла_ на!
Сла_ на!
Сла_ на!
Сла_ на!
Сла_ на!
Сла_ на!
Сла_ на!
Сла_ на!
Сла_ на!
_кам- на_рям
сла_ на!
Сла_ на!
Сла_ на!
Сла_ на!
Сла_ на!
Сла_ на!
Сла_ на!
Сла_ на!
Сла_ на!
Сла_ на!
f

18

Cas_ sa!

Cas_ sa!

ff

f

rall.

Grave (♩= 63)

f

fp

p

mf

attacca

«БОРІТЕСЯ!..»

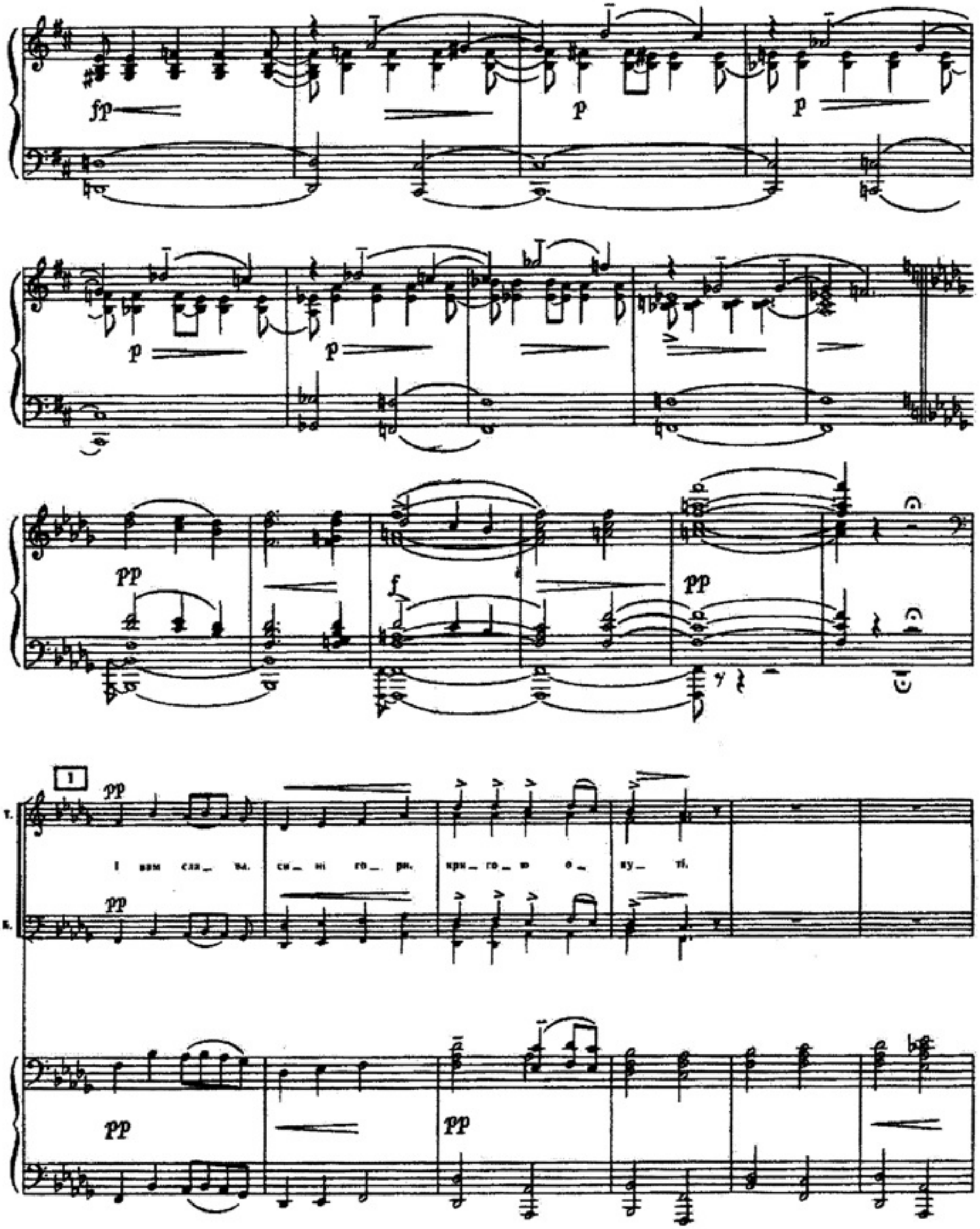

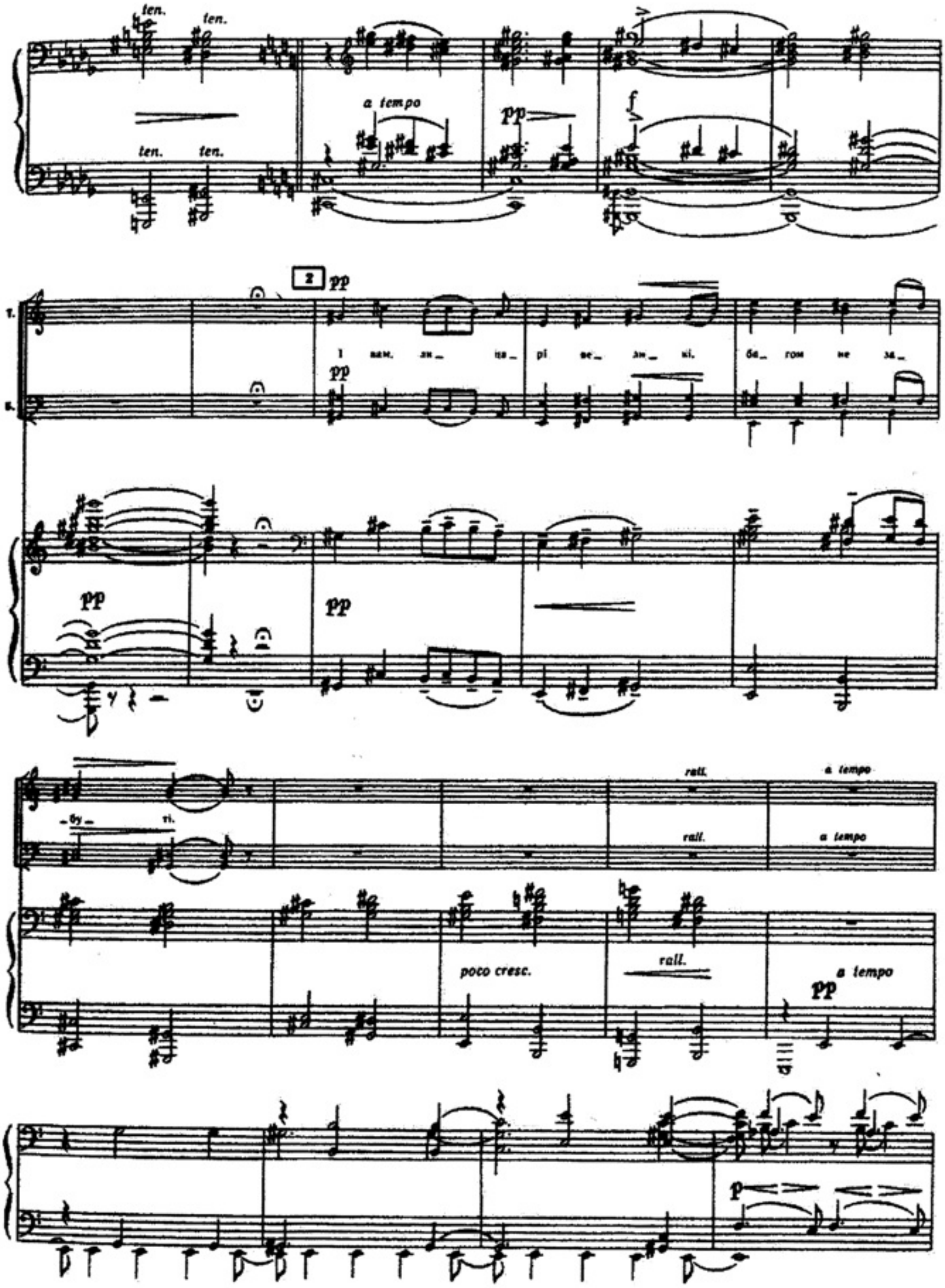
ten.
ten.
ten.
ten.
a tempo
pp
f
2
pp
I вам, ли_ ца_ рі ве_ ли_ кі, ба_ гом не за_
pp
pp
pp
_бу_ ті.
rall.
a tempo
rall.
a tempo
poco cresc.
rall.
a tempo
pp
p

p

cresc. poco a poco

T.

ff

Bo_ pi_ ve_ ca!

B.

ff

ff

Allegro agitato(♩= 132)

3

3

3

mf

m. d.

m. d.

m. d.

stringendo

Impetuoso

f

string.

rall.

Meno mosso, feroce

ff

f

4 Grave (♩= 63)

rall. molto

mf

pp

pp

cresc. poco a poco

5 Allegro agitato, attacca (♩= 132)

ff

ff

Allegro agitato, attacca (♩= 132)

ff

mf

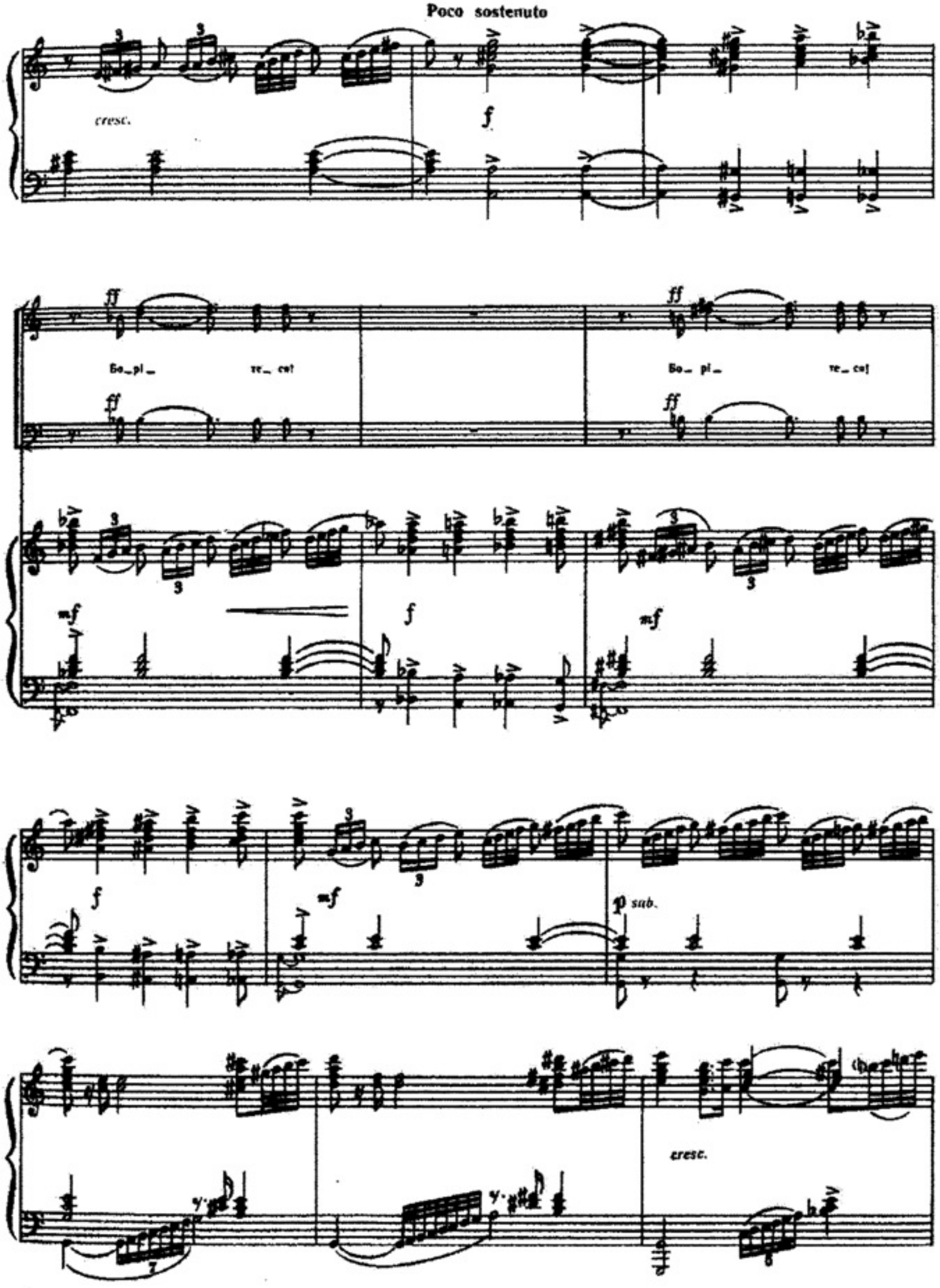
Poco sostenuto
cresc.
f
ff
Bo_pi_ re_ca!
Bo_ pi_ re_ca!
mf
f
mf
f
mf
p sub.
cresc.

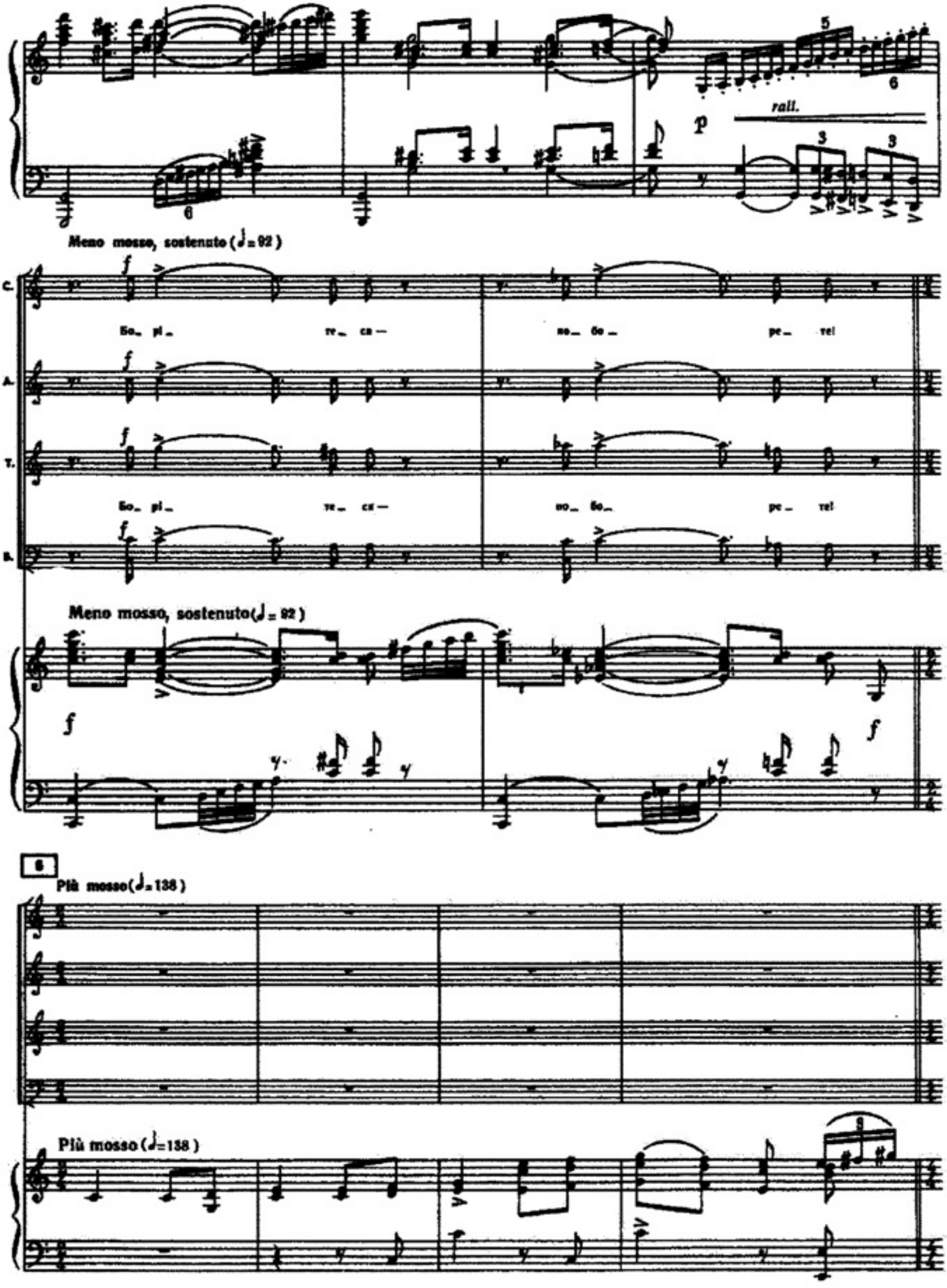
rall.
Meno mosso, sostenuto (♩= 92)
C.
A.
T.
B.
Бо_ рі_ те_ ся — но_ бо_ ре_ тel
Бо_ рі_ те_ ся — но_ бо_ ре_ тel
Meno mosso, sostenuto (♩= 92)
6
Più mosso (♩= 138)
Più mosso (♩= 138)

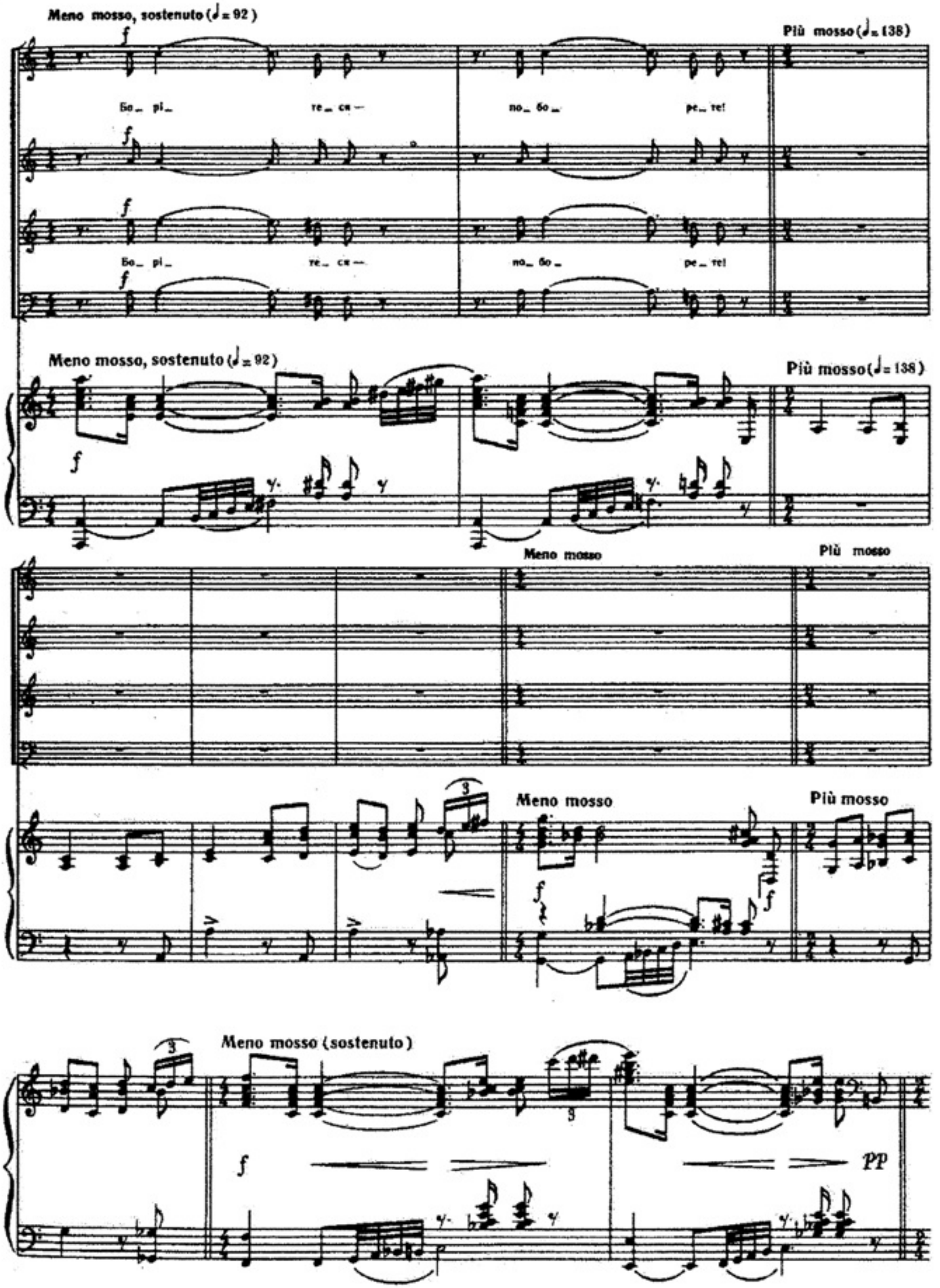
Meno mosso, sostenuto (♩= 92)
Più mosso (♩= 138)
Бо_ рі_ те_ ся — по_ бо_ ре_ те!
Бо_ рі_ те_ ся — по_ бо_ ре_ те!
Meno mosso, sostenuto (♩= 92)
Più mosso (♩= 138)
Meno mosso
Più mosso
Meno mosso
Più mosso
Meno mosso (sostenuto)

7 Più mosso(♩= 138)

cresc. poco a poco

8

p

cresc. poco a poco

cresc. sempre

allarg.

Meno mosso (sostenuto)(♩= 108)

Più mosso (♩= 126)

ff

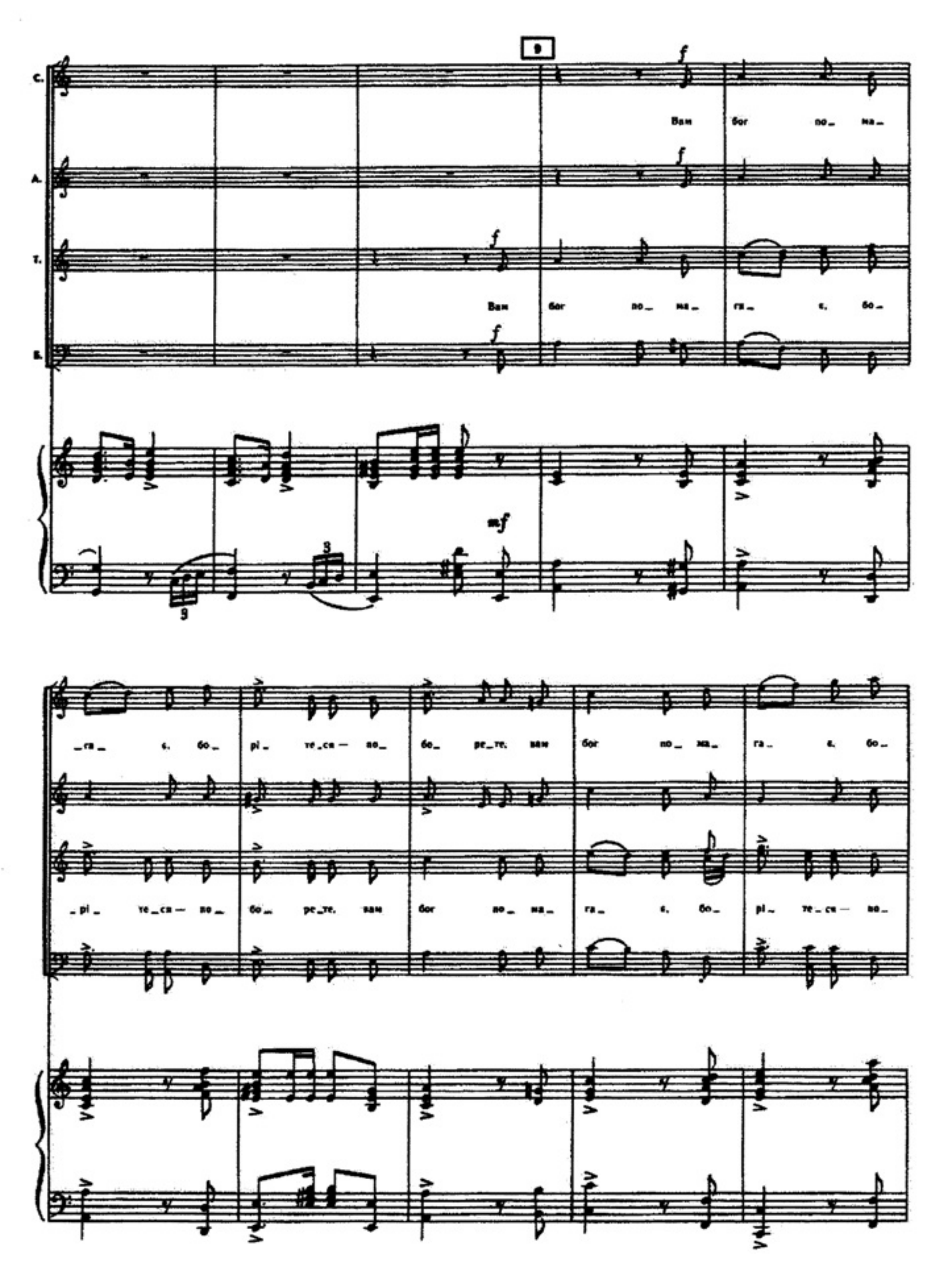
9
C.
A.
T.
Б.
Вам бог по_ ма_
Вам бог по_ ма_ га_ є, бо_
_га_ є, бо_ рі_ те_ся — по_ бо_ ре_те, вам бог по_ ма_ га_ є, бо_
_рі_ те_ся — по_ бо_ ре_те, вам бог по_ ма_ га_ є, бо_ рі_ те_ся — по_

_pi_ te_ся — по_ бо_ ре_те! Бо_ pi_ te_ся!

_бо_ ре_те. вам бог по_ ма_ га_ е. бо_ pi_ te_ся! За

energico
f

вас *energico* *f* -За вас прав_ да. за вас сла_ ва і во_ лю. і

прав_ да. за вас сла_ ва і

f *f*

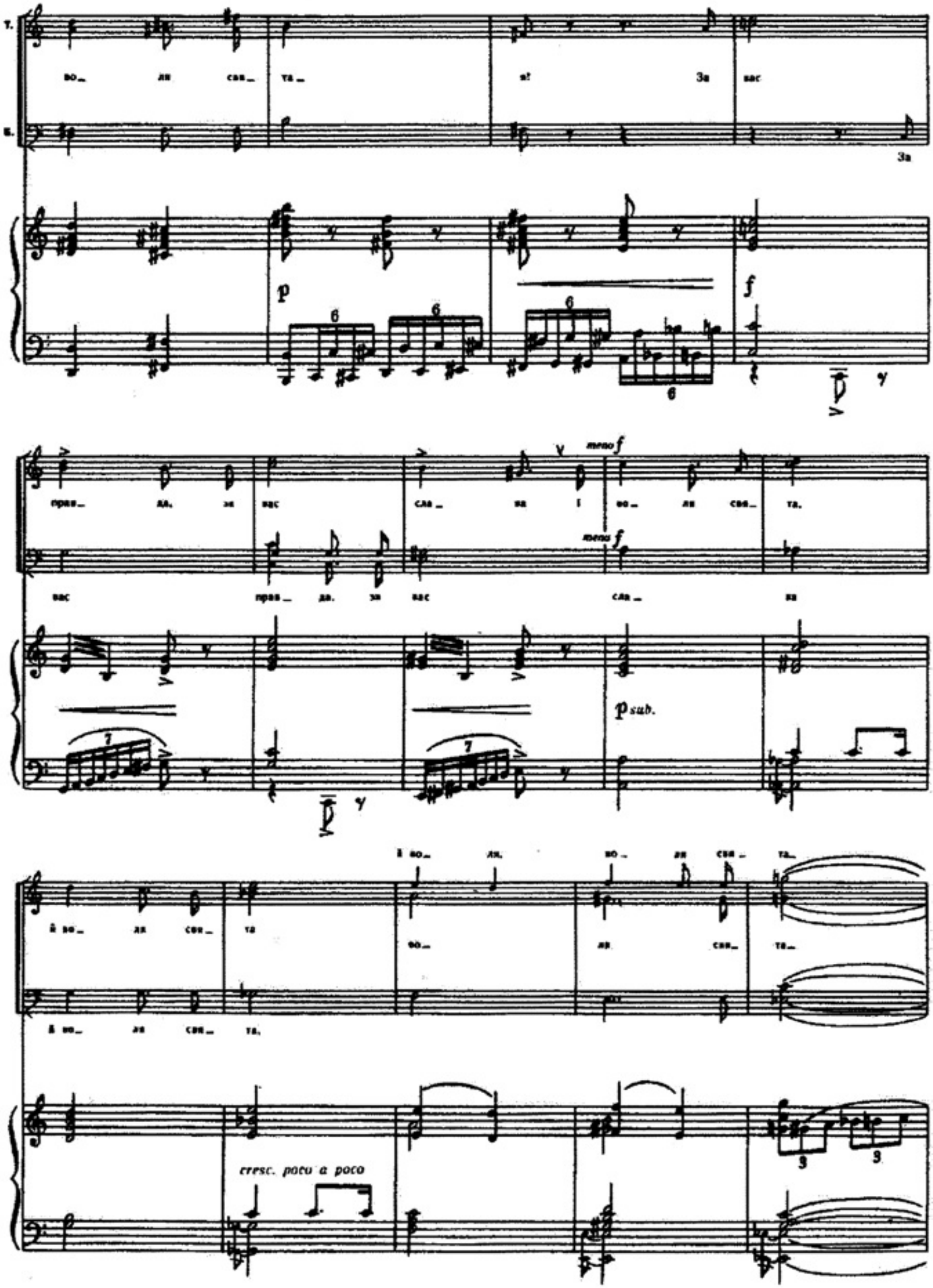
Т.
Б.
во_ ли свя_ та_ я! За вас
За
p
f
прав_ да, за вас сла_ ва і во_ ли свя_ та,
вас прав_ да, за вас сла_ ва
meno f
p sub.
й во_ ли свя_ та
й во_ ли свя_ та,
й во_ ли свя_ та
во_ ли свя_ та_
cresc. poco a poco

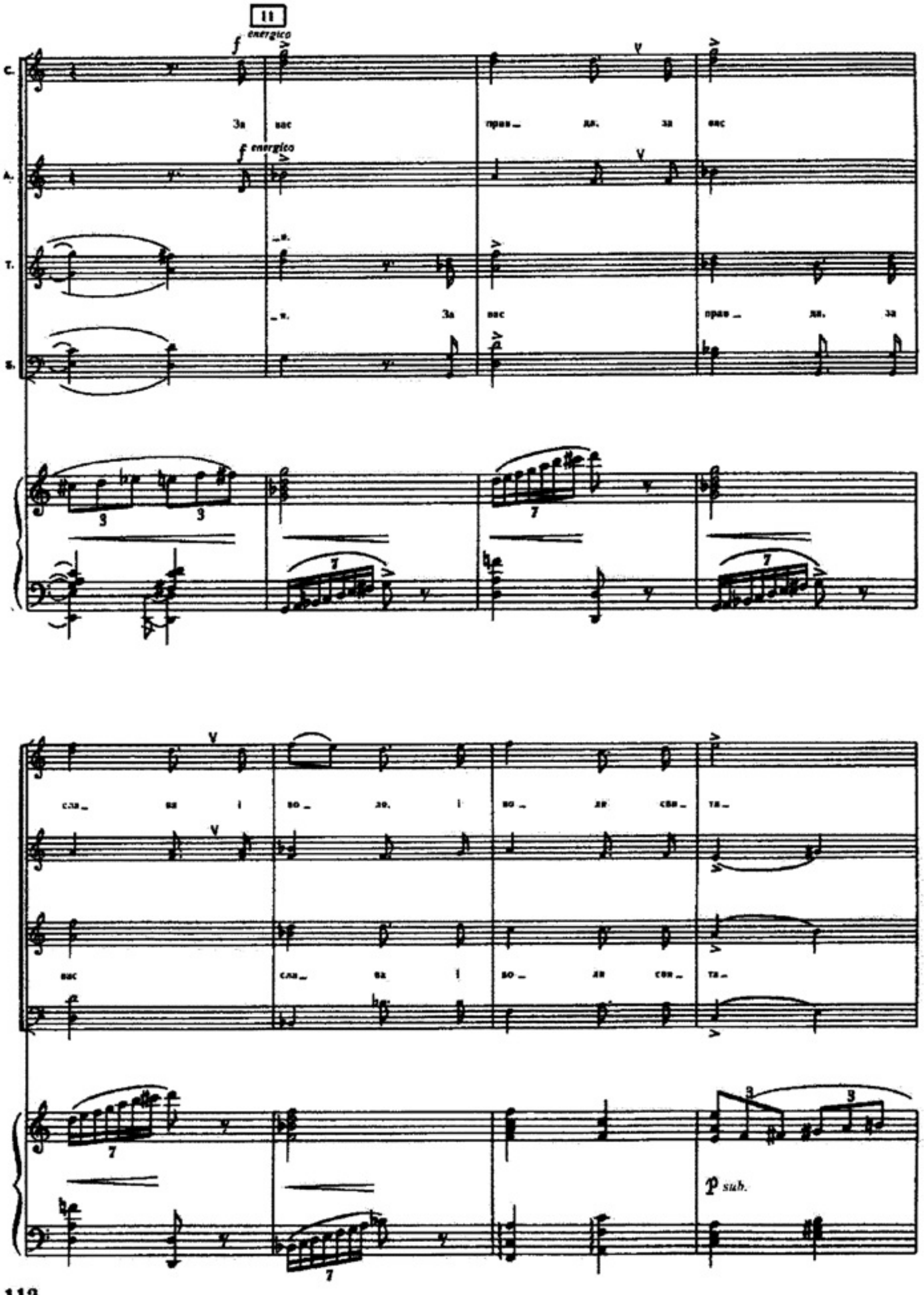
11
energico
C.
A.
T.
B.
За вас прав_ да, за вас
За вас прав_ да, за
сла_ ва і во_ ле, і во_ ле свя_ та_
вас сла_ ва і во_ ле свя_ та_
p sub.

_ я. За вас пра _ да, за вас

_ я. За вас пра _ да, за

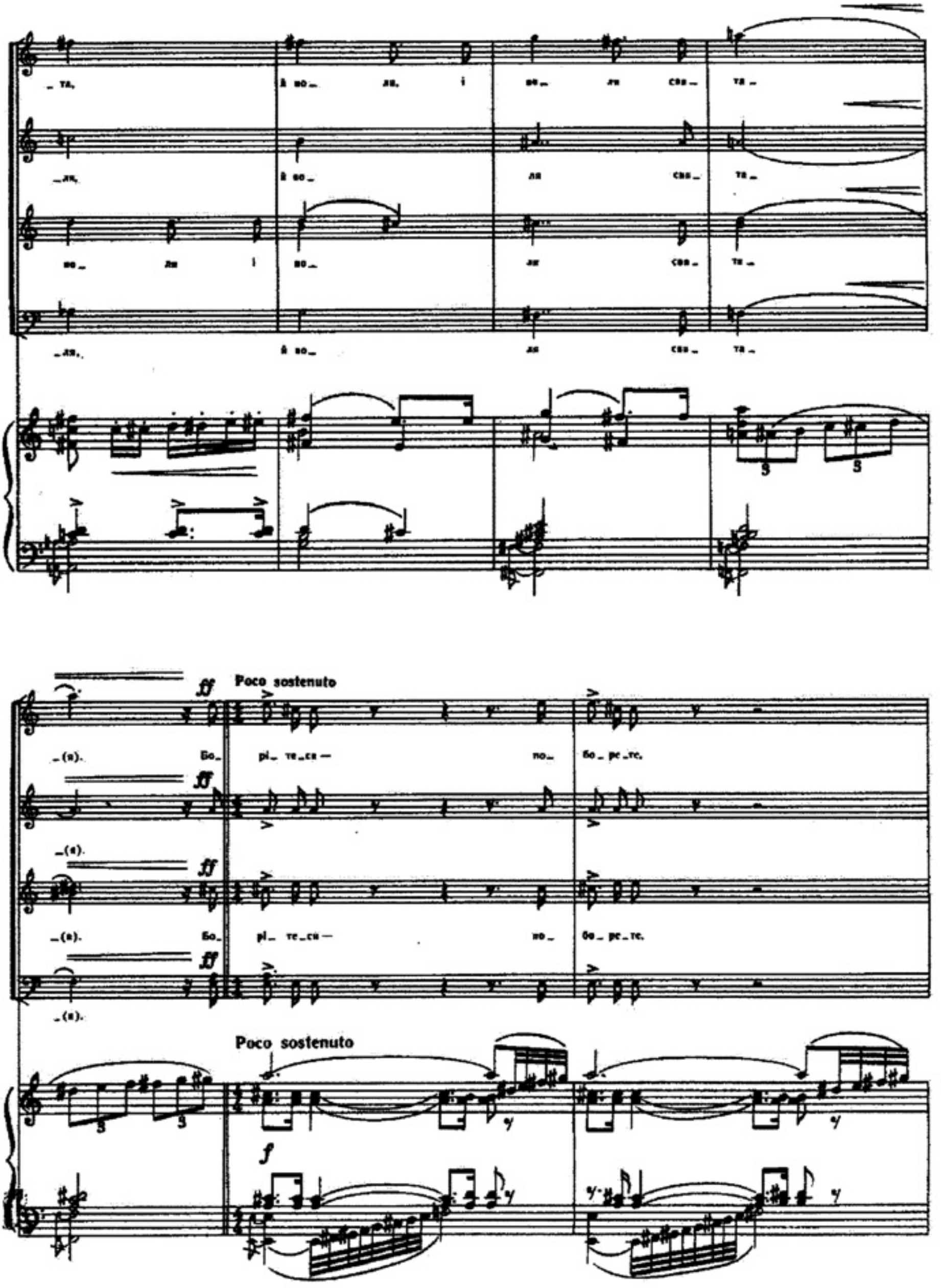
Poco sostenuto
Poco sostenuto

fff poco accel.

so_ lo_ pe_ rel

fff poco accel.

fff poco accel.

so_ lo_ pe_ rel

fff poco accel.

poco accel.

meno f

cresc.

ff

8

Poco sostenuto

p

12

Meno mosso e solenne (♩= 112)

Risoluto

T.

B.

Meno mosso e solenne (♩= 112)

Risoluto

8ª

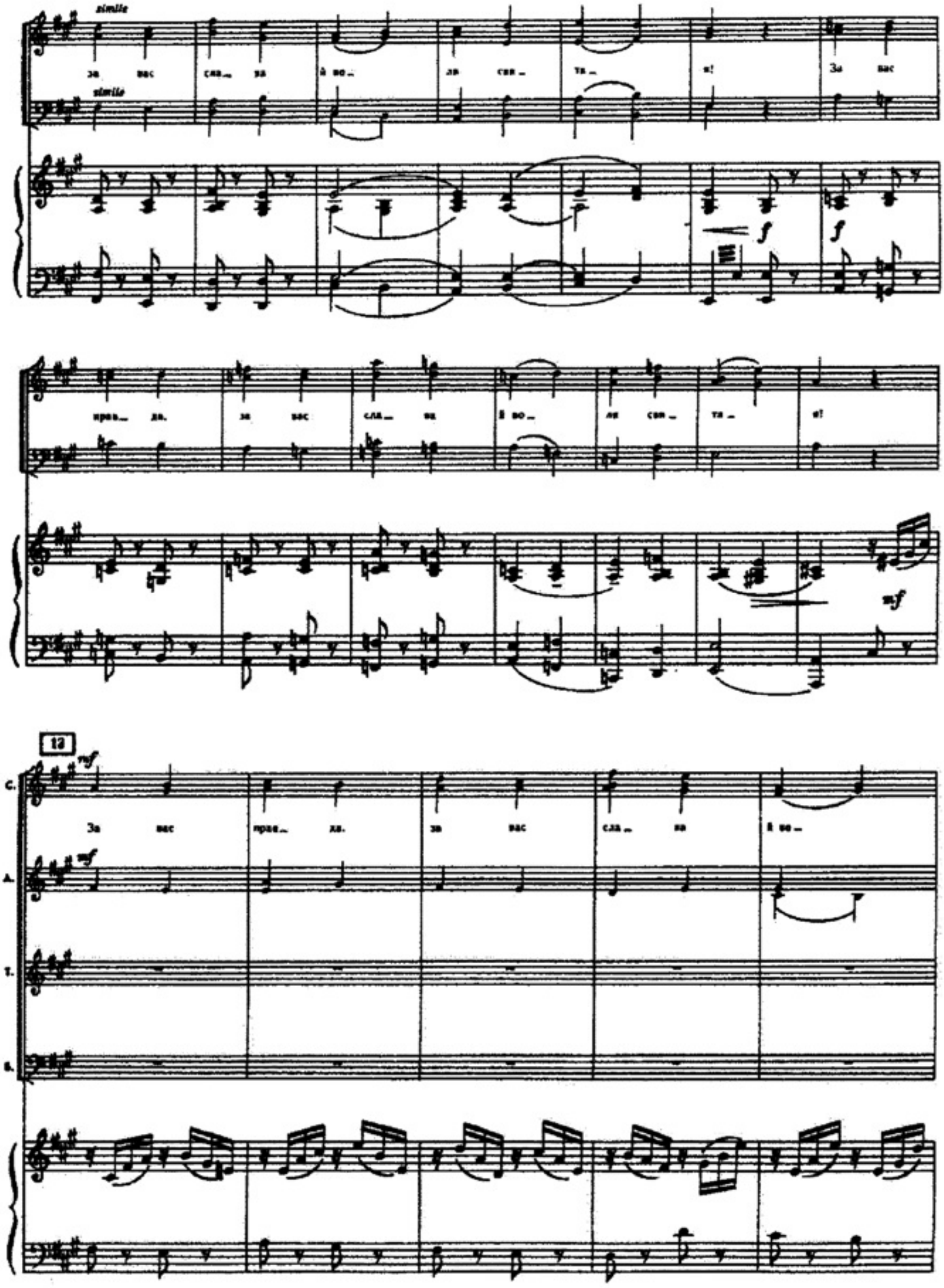
simile
за вас сла_ ва й во_ ли свя_ та_ я! За вас
simile
f
f
прав_ да. за вас сла_ ва й во_ ли свя_ та_ я!
mf
12
mf
С.
За вас прав_ да. за вас сла_ ва й во_
mf
А.
Т.
Б.

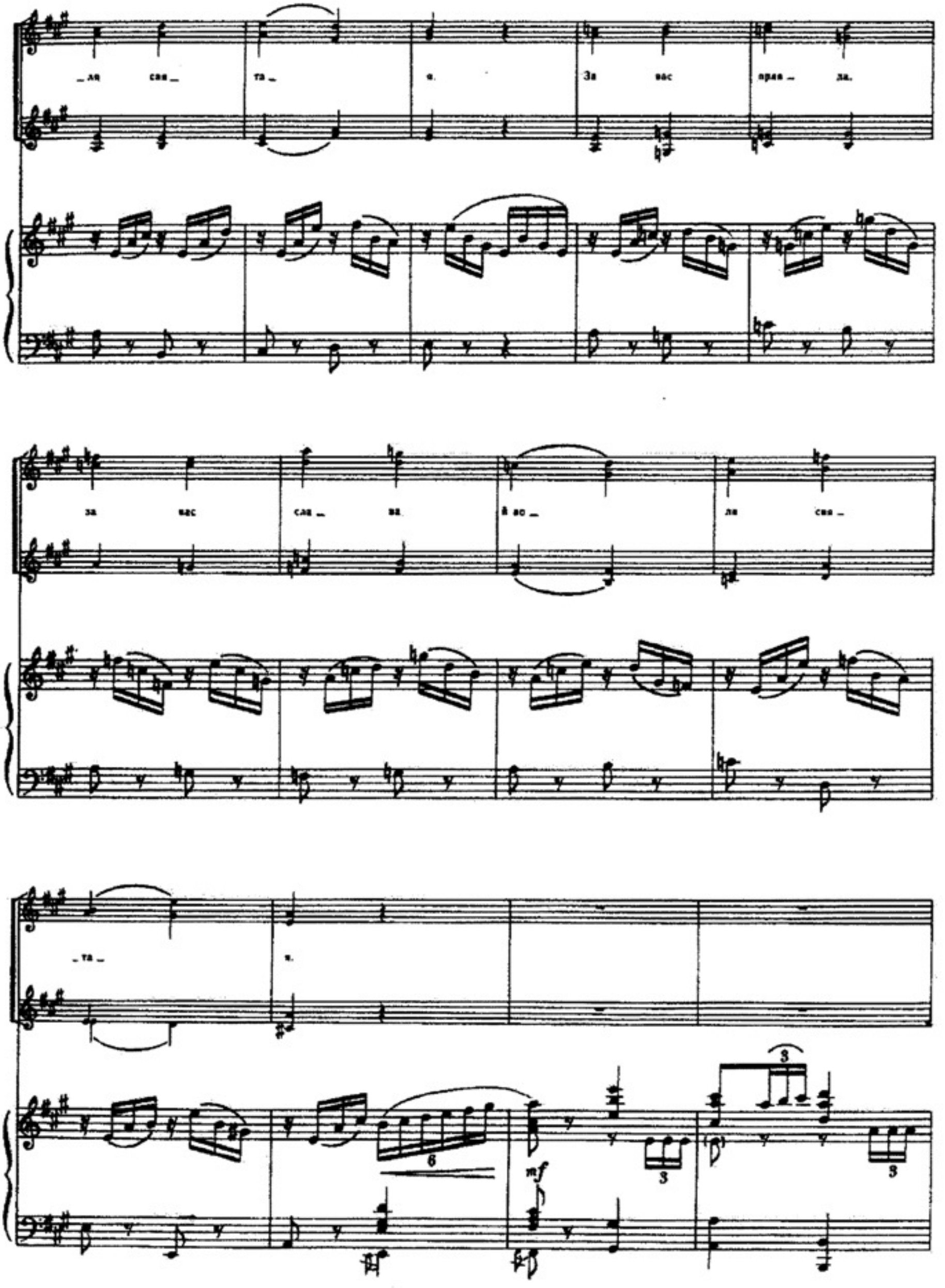
_ля сня _ та _ я. За вас прая _ да.
за вас сла _ ва. й во _ ля сня _
_та _ я.
mf

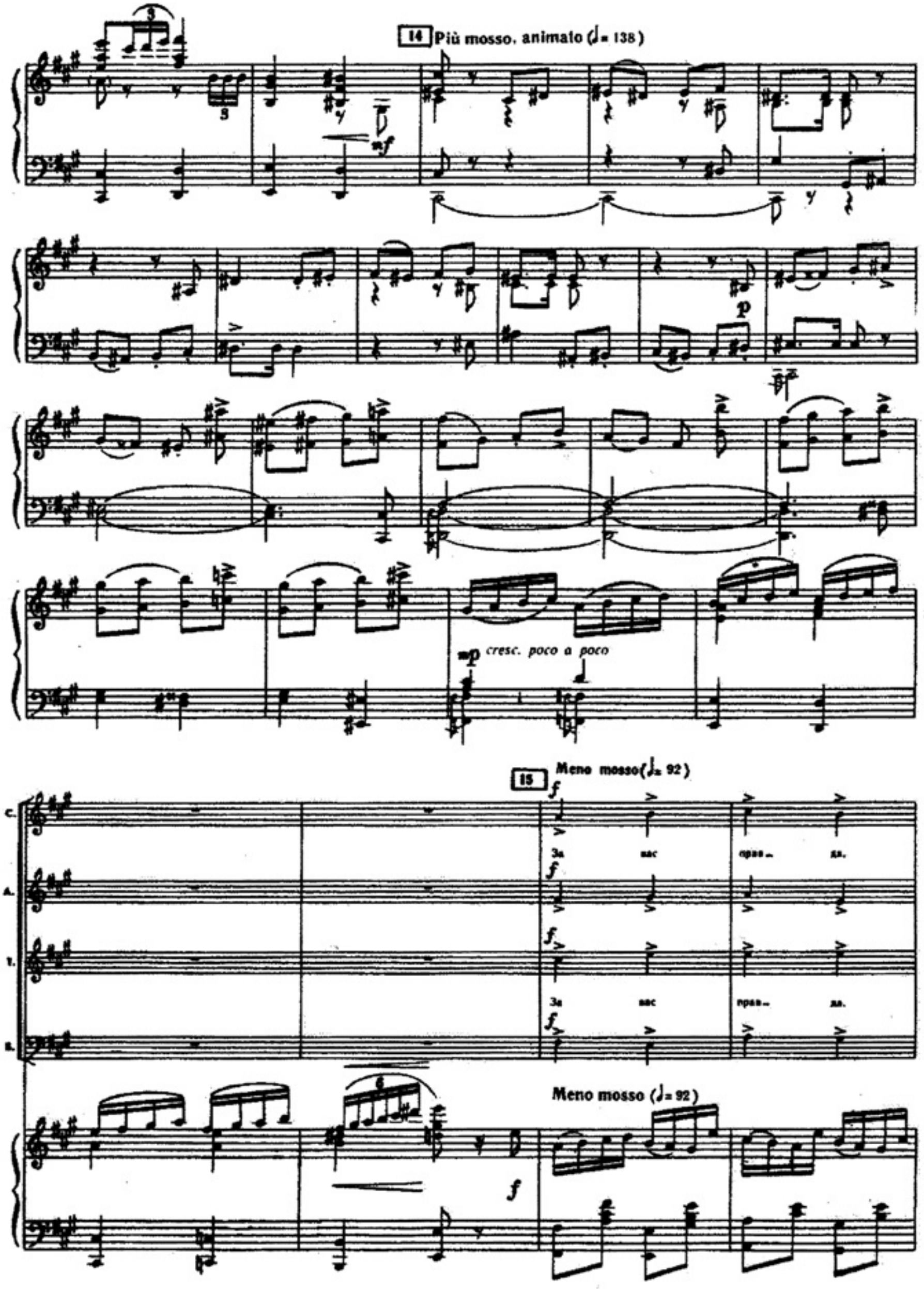
14 Più mosso, animato (♩= 138)
mf
p
mp cresc. poco a poco
15 Meno mosso (♩= 92)
f
С.
А.
Т.
В.
За вас прав- да.
За вас прав- да.
Meno mosso (♩= 92)
f

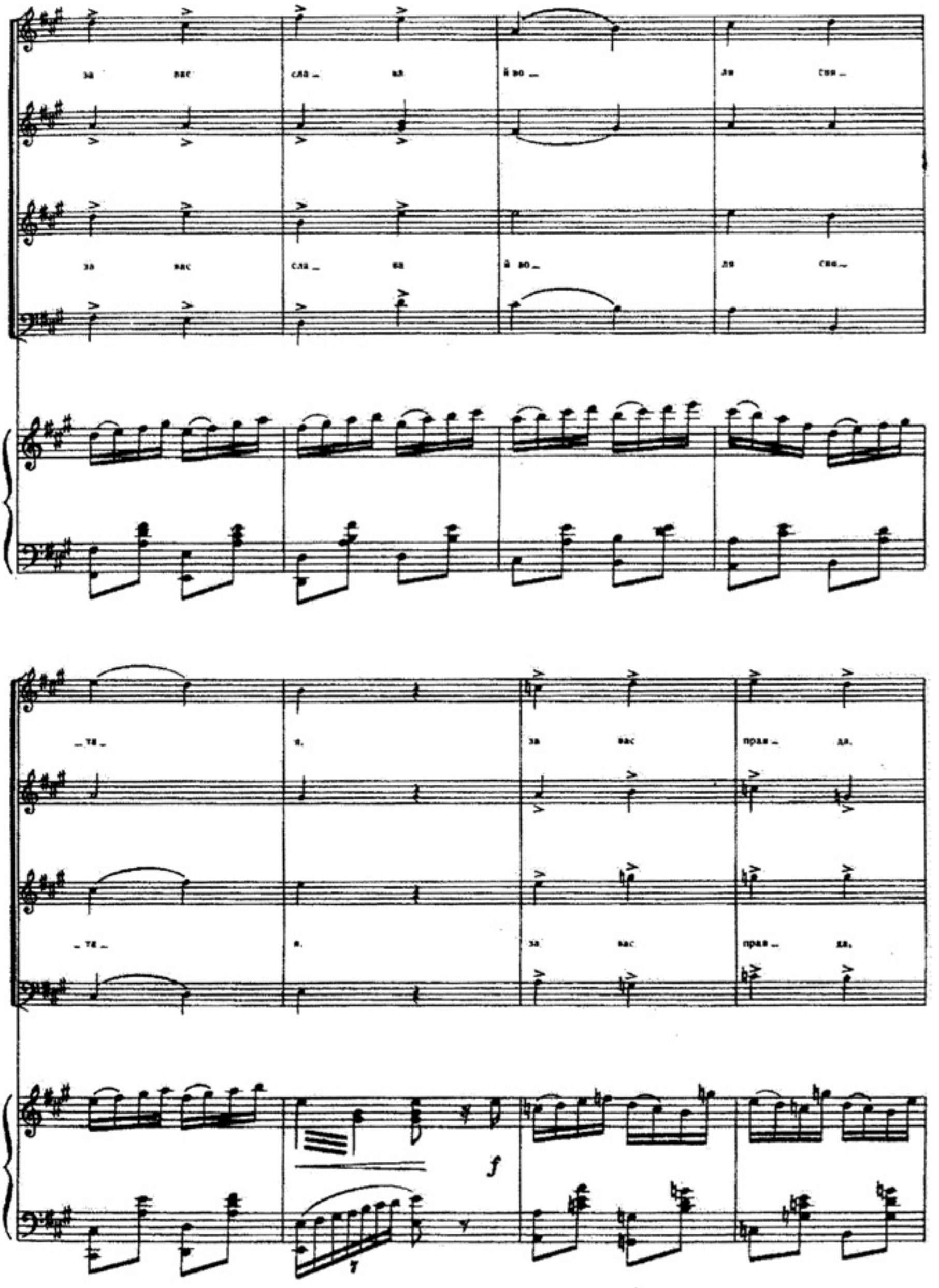
за вас сла_ ва й во_ ля свя_
за вас сла_ ва й во_ ля свя_
_та_ я, за вас прав_ да,
_та_ я, за вас прав_ да,

16 Energico

Energico

3

3

f

fp

f

mf

Più mosso (♩= 138)

Вам бог по_ ма_ га_ е. бо_

mf

Вам

Più mosso (♩= 138)

mp

_pi_ те_ся! Вам бог по_ ма_ га_ е. бо_ pi_ те_ся!

бог по_ ма_ га_ е. бо_ pi_ те_ся! Вам бог по_ ма_

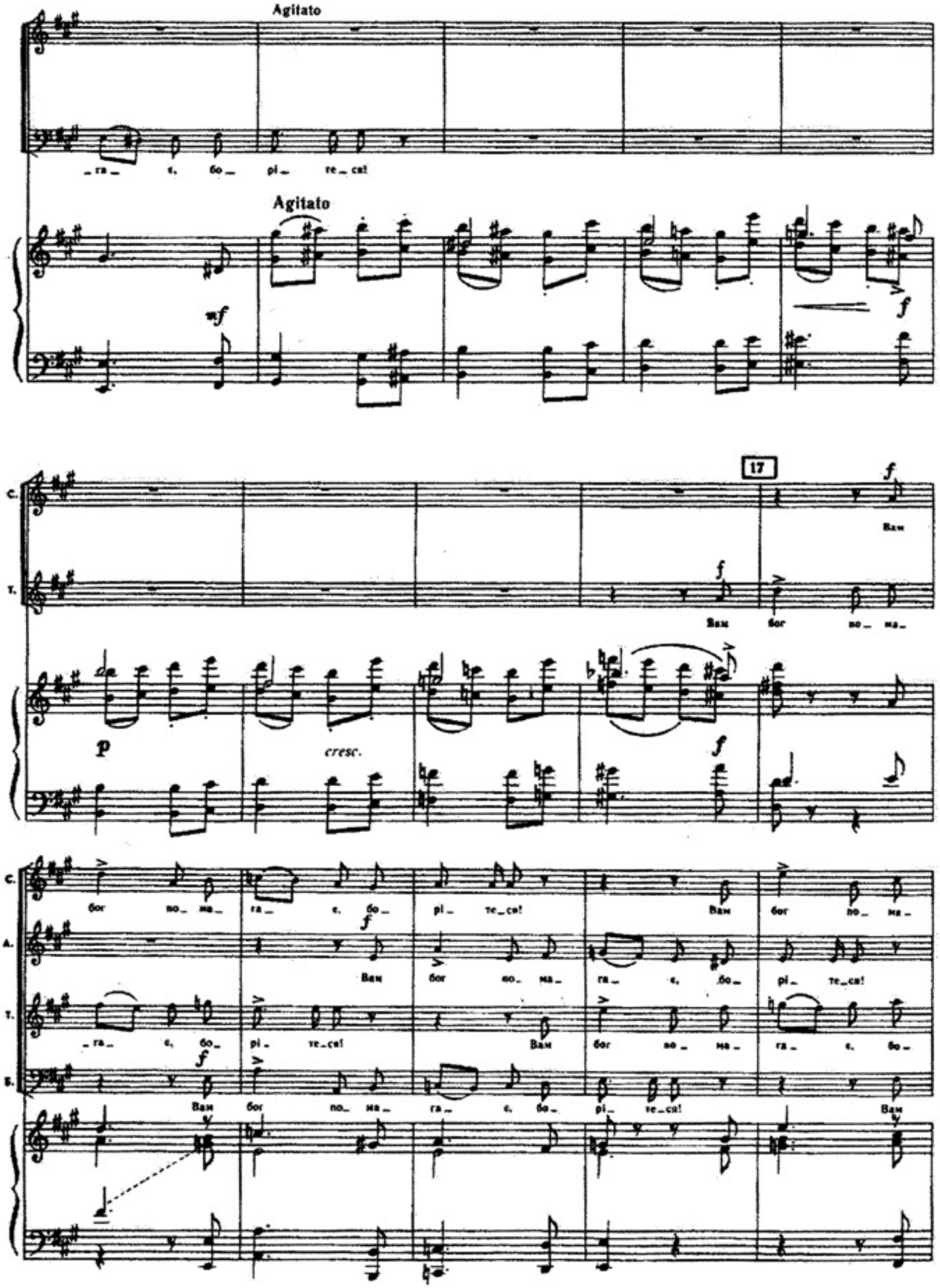
Agitato
_ra_ є, бо_ рі_ те_ся!
Agitato
mf
f
17
C.
Вам
T.
Вам бог по_ ма_
p
cresc.
f
C.
бог по_ ма_ га_ є, бо_ рі_ те_ся! Вам бог по_ ма_
A.
Вам бог по_ ма_ га_ є, бо_ рі_ те_ся!
T.
_га_ є, бо_ рі_ те_ся! Вам бог по_ ма_ га_ є, бо_
Б.
Вам бог по_ ма_ га_ є, бо_ рі_ те_ся! Вам

_га_ є. бо_ рі_ те_ся!

Вам бог по_ ма_ га_ є. бо_ рі_ те_ся!

_рі_ те_ся!

бог по_ ма_ га_ є. бо_ рі_ те_ся!

f *mf* *cresc.*

18

т.

б.

mp

Вам бог по_ ма_ га_ є. вам

mp

ff *p*

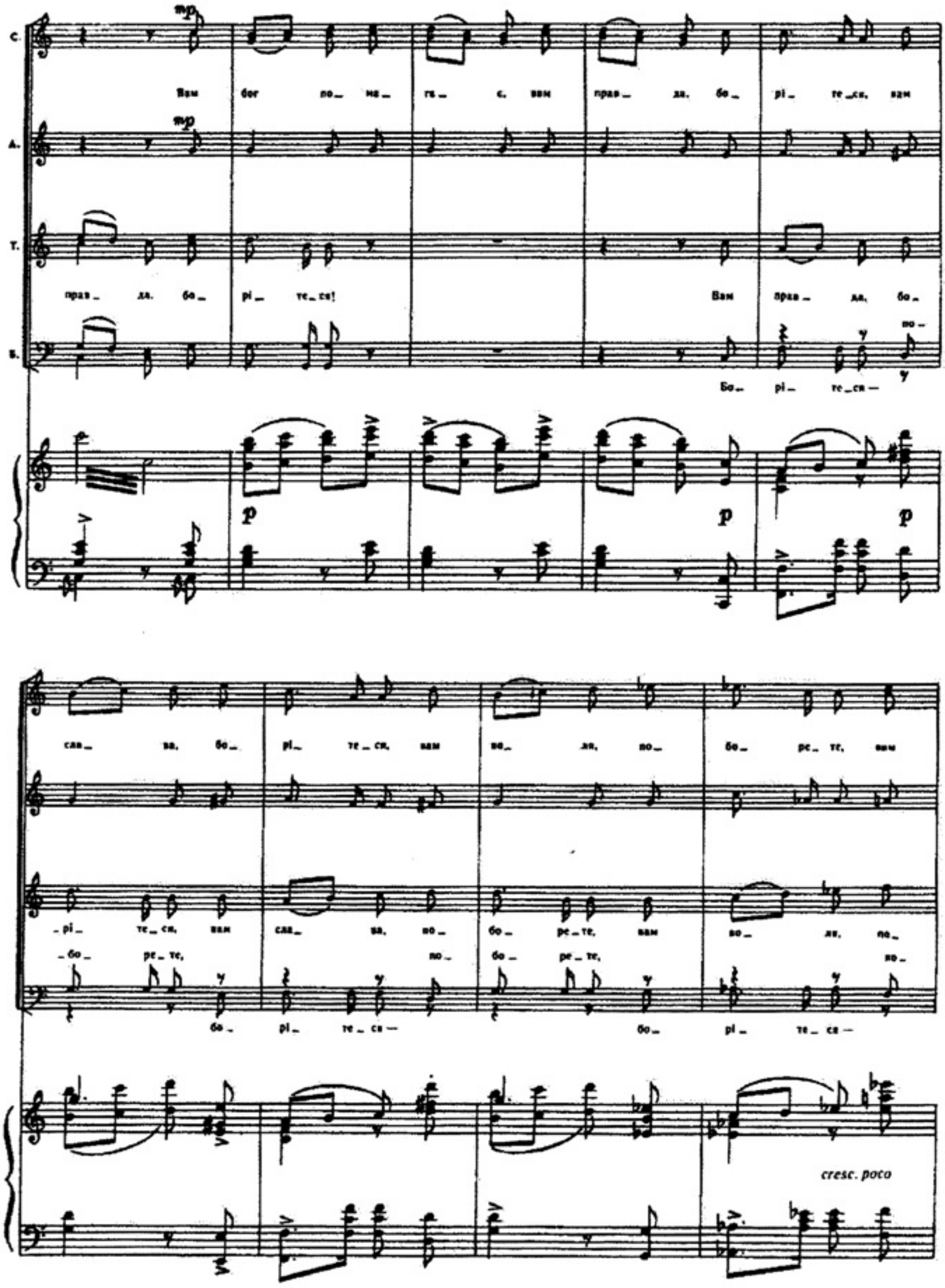
С.
А.
Т.
Б.
mp
Вам бог по_ ма_ га_ є, вам прав_ да, бо_ рі_ те_ся, вам
прав_ да, бо_ рі_ те_ся!
Вам прав_ да, бо_
по_
Бо_ рі_ те_ся —
p
сла_ ва, бо_ рі_ те_ся, вам во_ ля, по_ бо_ ре_ те, вам
_рі_ те_ся, вам сла_ ва, по_ бо_ ре_ те, вам во_ ля, по_
_бо_ ре_ те, по_ бо_ ре_ те, по_
бо_ рі_ те_ся — бо_ рі_ те_ся —
cresc. poco

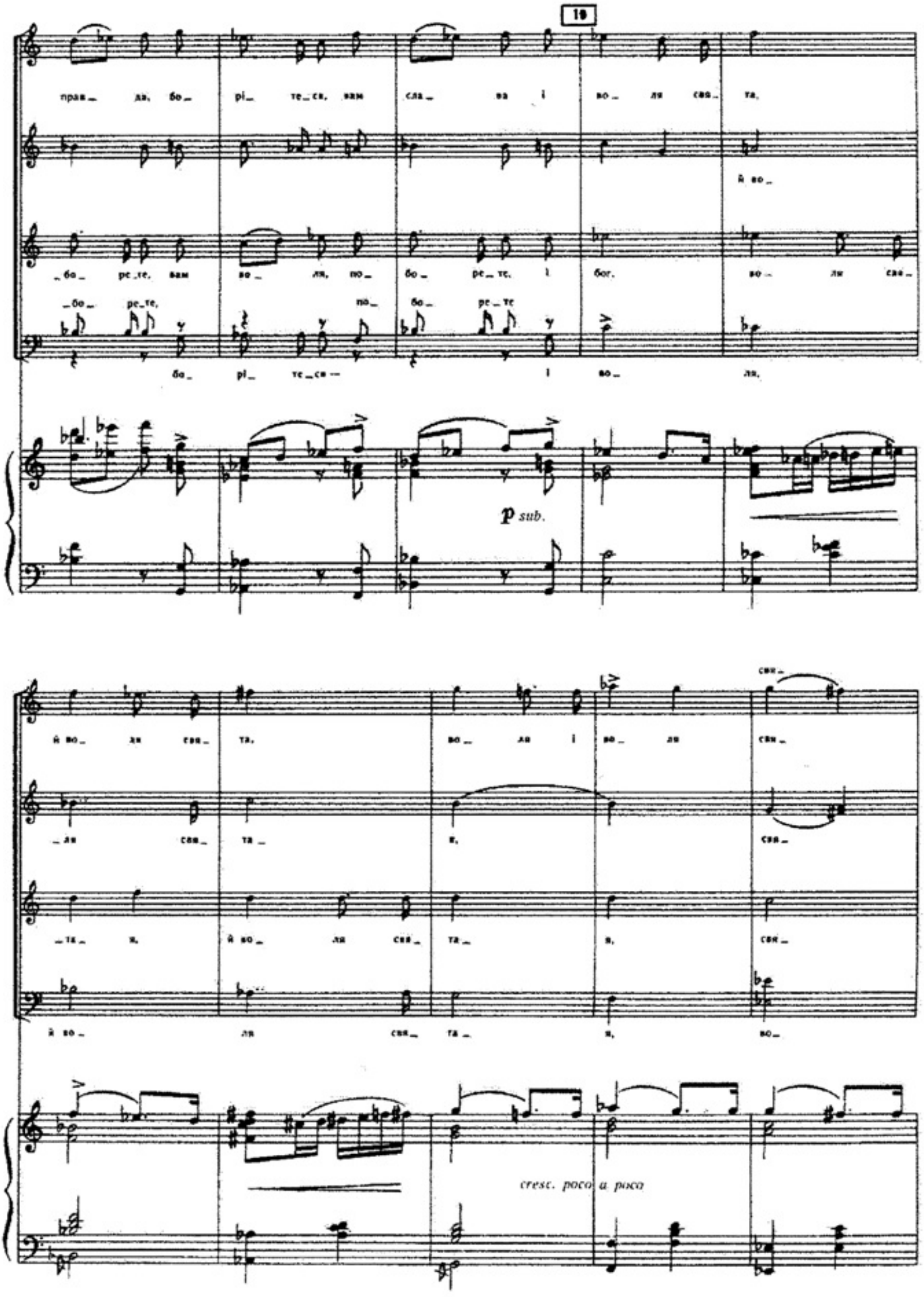
19
прав_ да, бо_ рі_ те_ся, вам сла_ ва і во_ ля свя_ та,
й во_
_бо_ ре_те, вам во_ ля, по_ бо_ ре_те, і бог, во_ ля свя_
_бо_ ре_те, по_ бо_ ре_те
бо_ рі_ те_ся — і во_ ля,
p sub.
й во_ ля свя_ та, во_ ля і во_ ля свя_
ля свя та_ я, свя_
_та_ я, й во_ ля свя_ та_ я, свя_
й во_ ля свя_ та_ я, во_
cresc. poco a poco

_ та _ я, сва _ та _
_ та _ я! Бо _ рі _ те _ ся — по
_ та _ я!
_ та _ я! Бо _ рі _ те _ ся — по
_ ля сва _ та _ я!
_ бо _ ре _ те! По _ бо _ ре _ те!
_ бо _ ре _ те! По _ бо _ ре _ те!
cresc. molto

20

ff poco string

m. s.

Poco sostenuto

Meno mosso, pomposo

(♩= 80)

ff

ff

21

Con tutta la forza, marcatissimo

ff

3a

sac

ff

ff

3a

sac

ff

Con tutta la forza, marcatissimo

sf ff

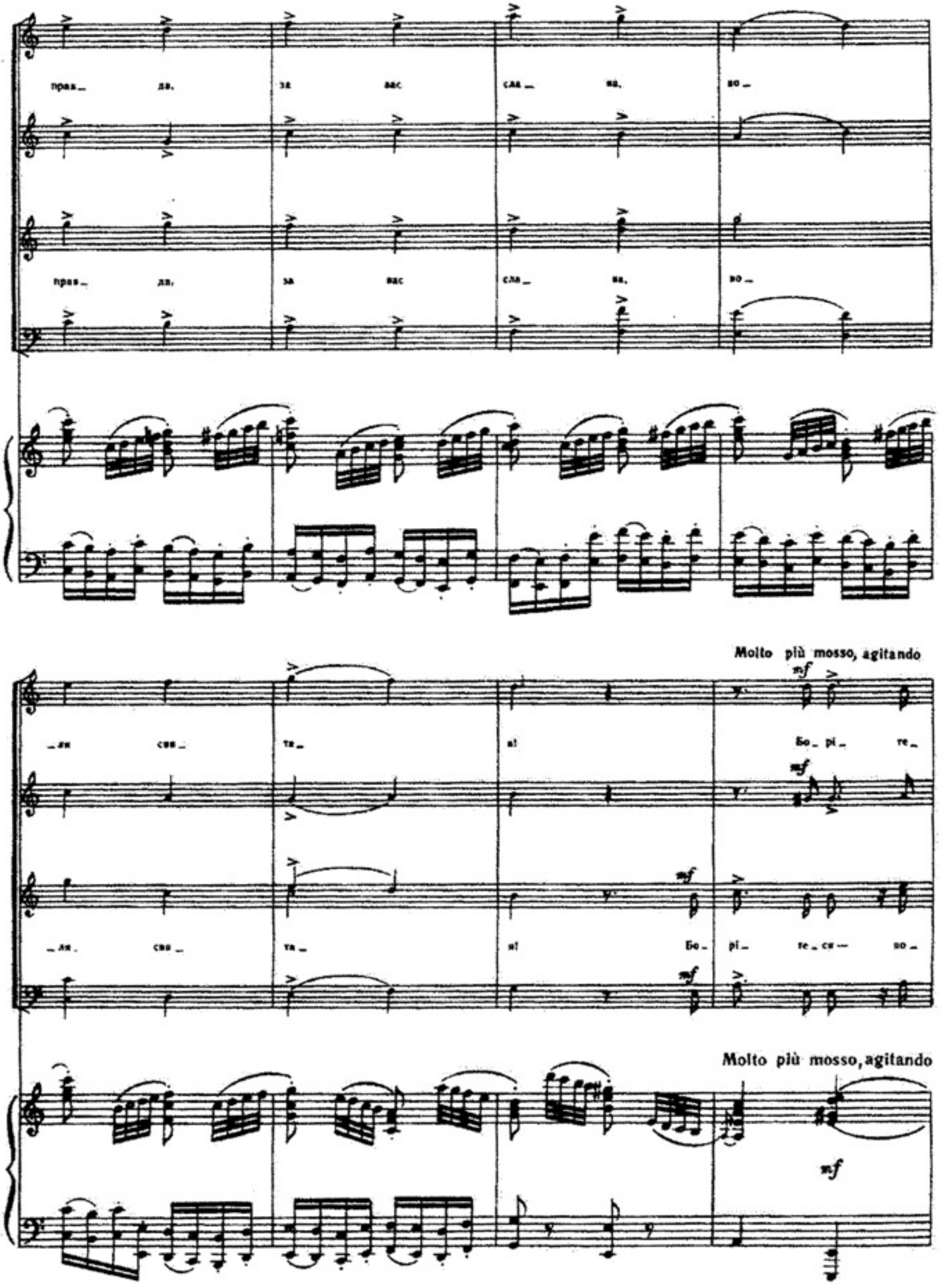
прав_ да, за вас сла_ ва, во_
прав_ да, за вас сла_ ва, во_
ля свя та_ я! Бо_ рі_ те_
ля свя та_ я! Бо_ рі_ те_ ся_ но_
Molto più mosso, agitando
mf
Molto più mosso, agitando
mf

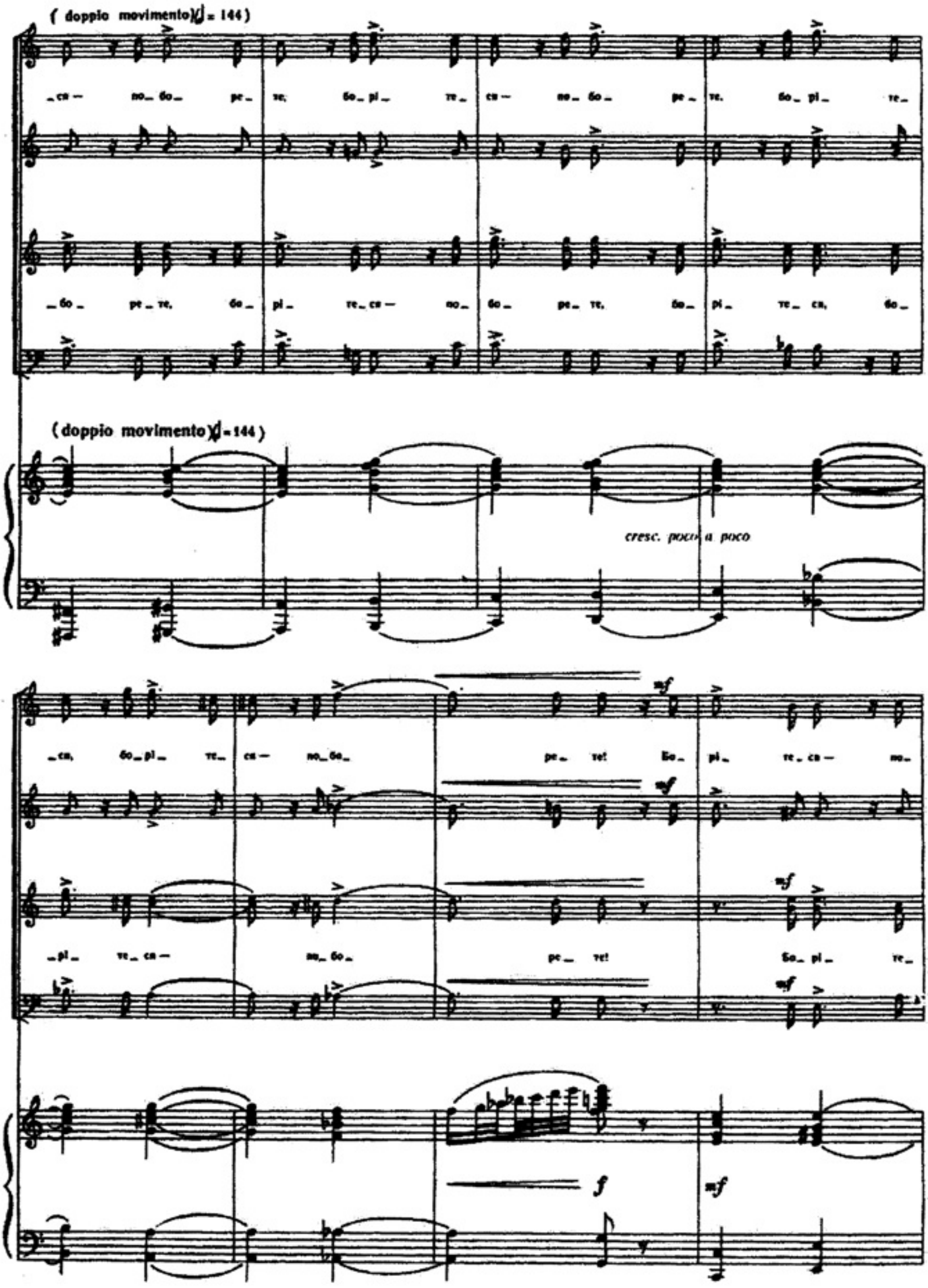
(doppio movimento ♩ = 144)
_ся — по_бо_ ре_ те, бо_ pi_ те_ ся — по_бо_ ре_ те, бо_ pi_ те_
_бо_ ре_ те, бо_ pi_ те_ ся — по_ бо_ ре_ те, бо_ pi_ те_ ся, бо_
(doppio movimento ♩ = 144)
cresc. poco a poco
_ся, бо_ pi_ те_ ся — по_бо_ ре_ те! Бо_ pi_ те_ ся — по_
_pi_ те_ ся — по_бо_ ре_ те! Бо_ pi_ те_
mf
f

_бо_ ре_ те, бо_ пи_ те_ ся — но_ бо_ ре_ те, бо_ пи_ те_ ся, бо_

_ся — но_ бо_ ре_ те, бо_ пи_ те_ ся — но_ бо_ ре_ те, бо_ пи_ те_

cresc. poco a poco

_пи_ те_ ся — но_бо_ ре_ тей Вам бог но_ на_

_ся, бо_ пи_ те_ ся — но_бо_ ре_ тей

_ra_ ci Bo_ pi_ te_ca, bo_ pi_ te_ca, bo_

ff

Bam bor no_ na_ ra_ ci Bo_ pi_ te_ca, bo_

ff

_pi_ te_ca — no_ bo_ pe_ tel

_pi_ te_ca — no_ bo_ pe_ tel

C

9*

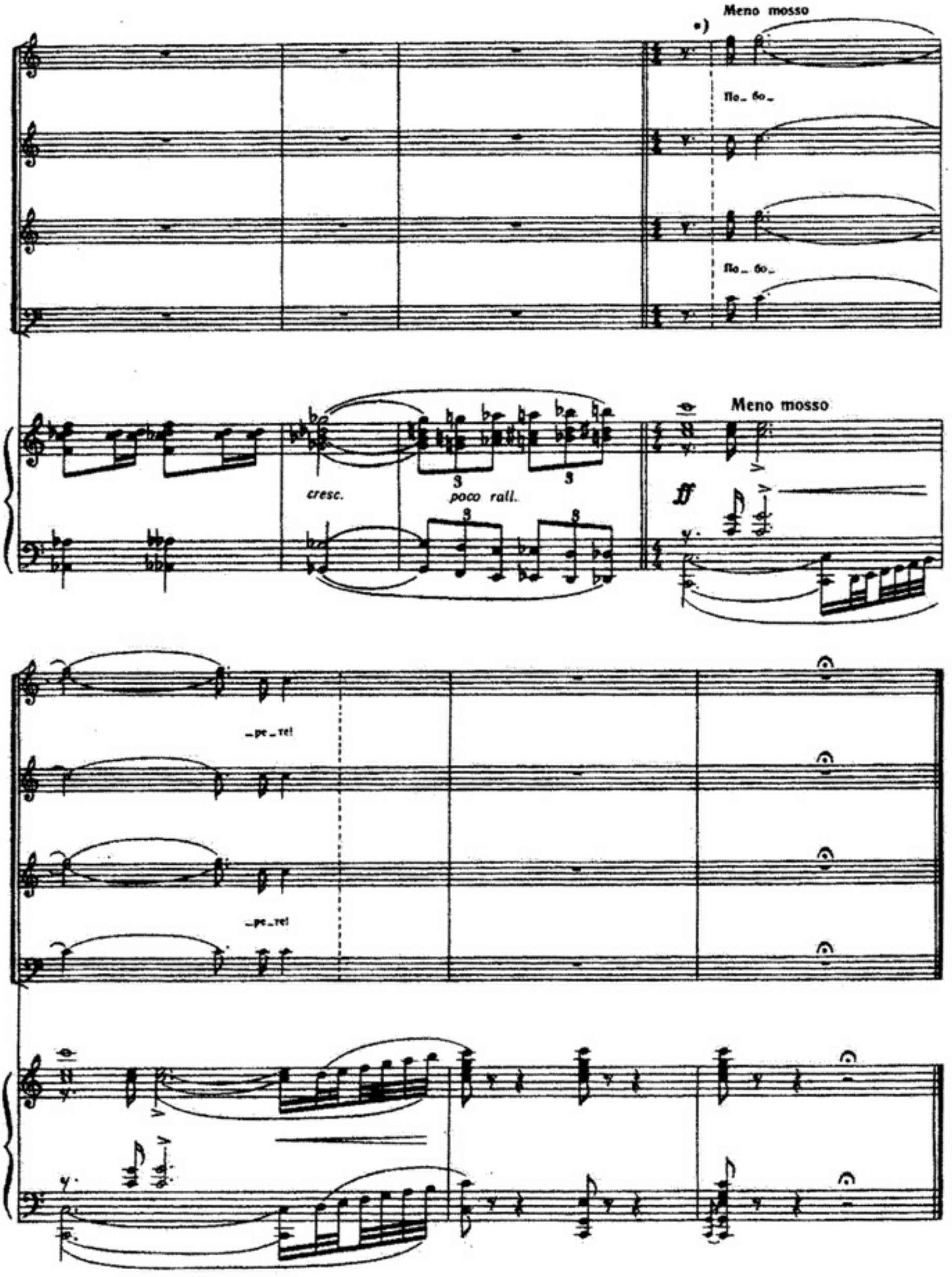

*) Виконувати хором за бажанням.