М. М. ВЕРБИЦЬКИЙ

ЗАПОВІТ

Слова **Т. Шевченка**

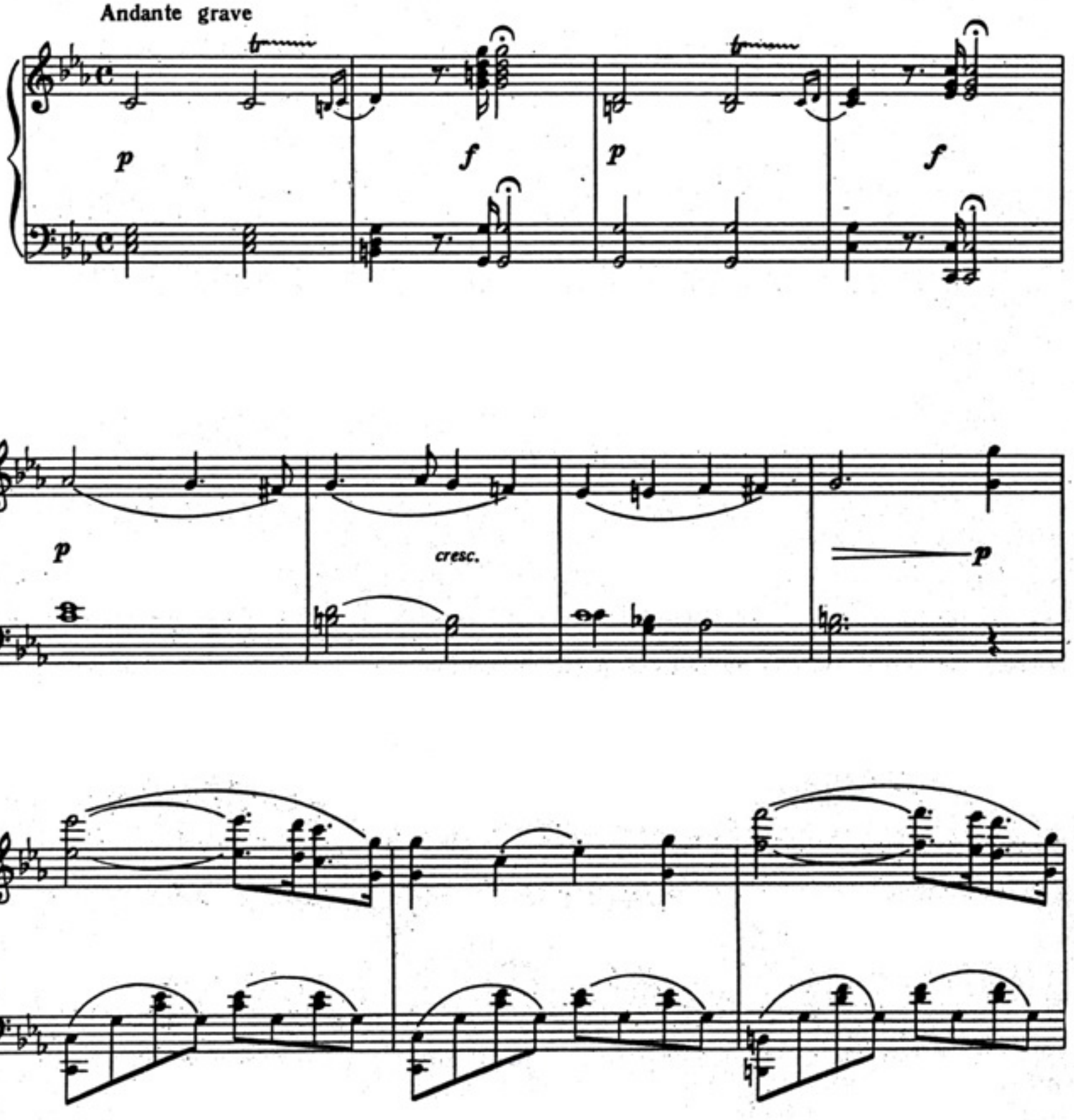

©Електронна нотна бібліотека хорової капели "Дударик"
www.library.dudaryk.ua

Бас соло

mp espress.

Як ум_ ру, то по_хо_ вай_ те ме_

8

ff *p*

_ не на мо_ ги_ лі,

Maestoso

т.

б.

f

се_ред

f

Maestoso

p *ff* *f*

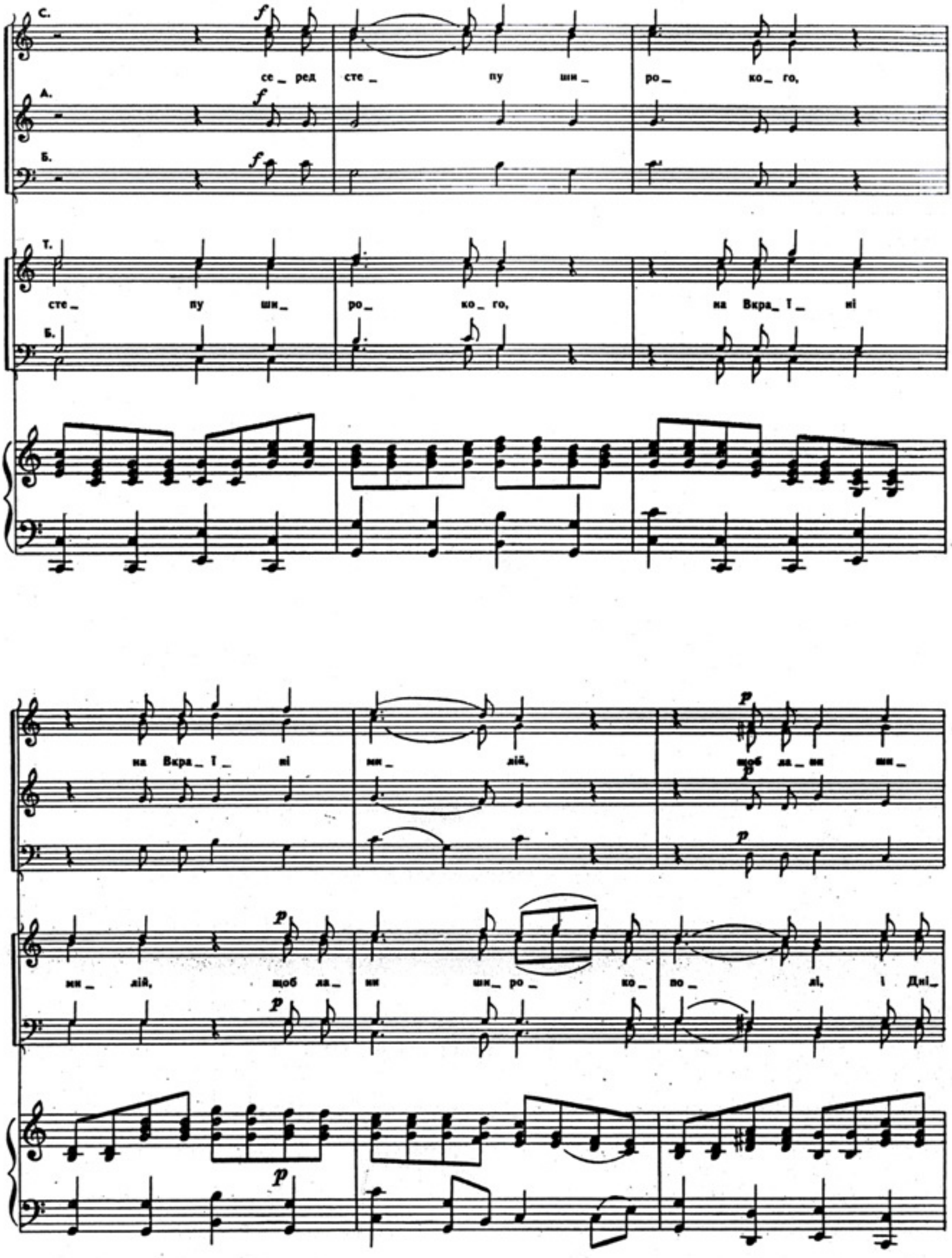
С.
се_ ред сте_ пу ши_ ро_ ко_ го,
А.
Б.
Т.
сте_ пу ши_ ро_ ко_ го, на Вкра_ ї_ ні
Б.
на Вкра_ ї_ ні ми_ лій, щоб ла_ ни ши_
ми_ лій, щоб ла_ ни ши_ ро_ ко_ по_ лі, і Дні_

_ро_ ко_ по_ лі, і Дні_про, і кру_ чі бу_ ло вид_ но,

про, і кру чі бу_ ло вид_ но, бу_ ло

бу_ ло чу_ тн, як ре_ ве ре_ ву_ чий.

чу_ тн, як ре_ ве ре_ ву_ чий. Як по_

cresc.

p cresc.

Як по_ не_ се з У_ кра_ Ї_ ни у сн_ не_ є

не_ се з У_ кра_ Ї_ ни у сн_ не_ є

cresc. p

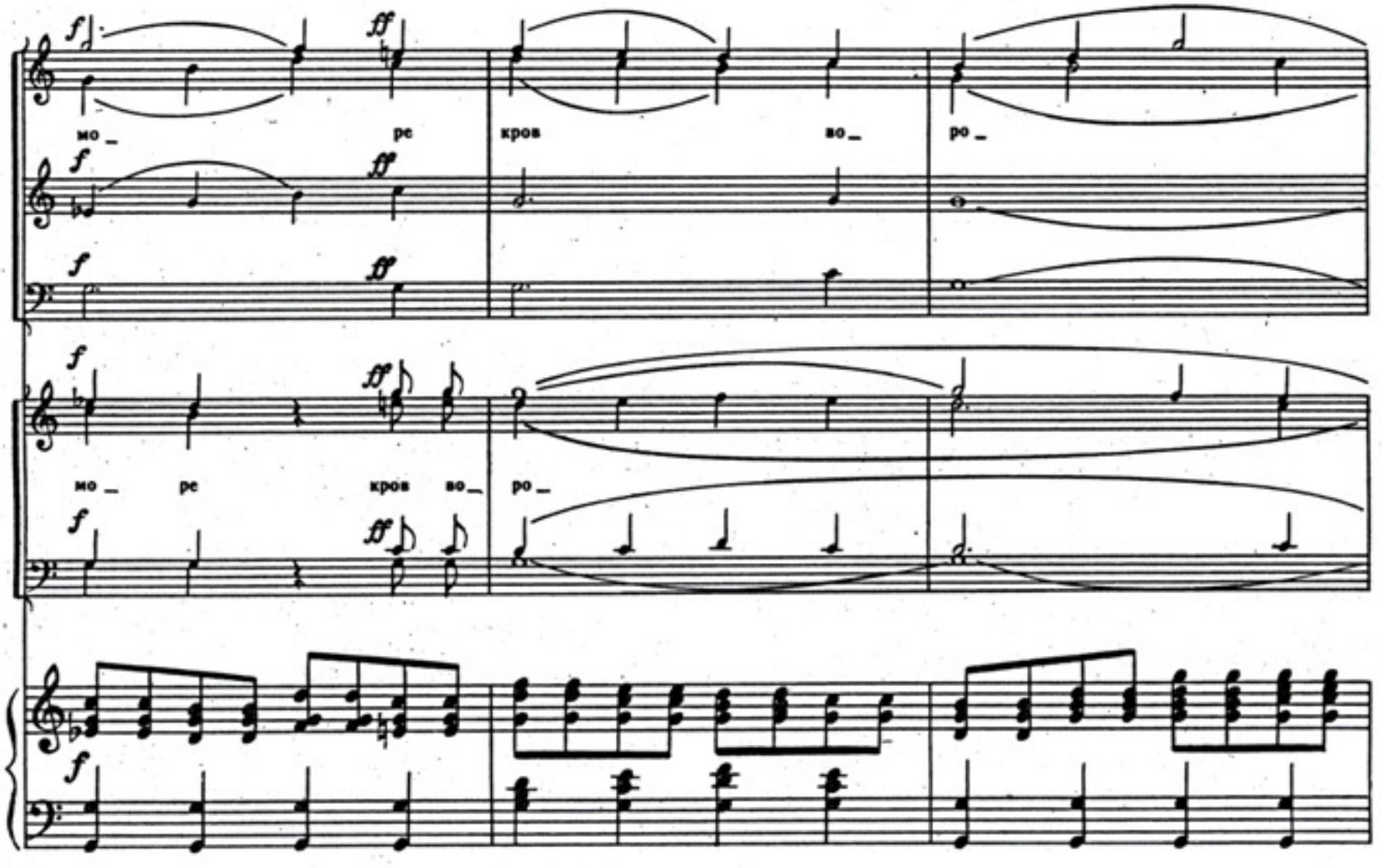

Бас соло

p

cresc.

От то_ ді я і ла_

_жу...

_жу...

8

ff

pp

_ни, і го_ ри — все по_ки_ ку і по_ ли_ ну до са_мо_ го бо_

f

cresc.

ff

cresc.

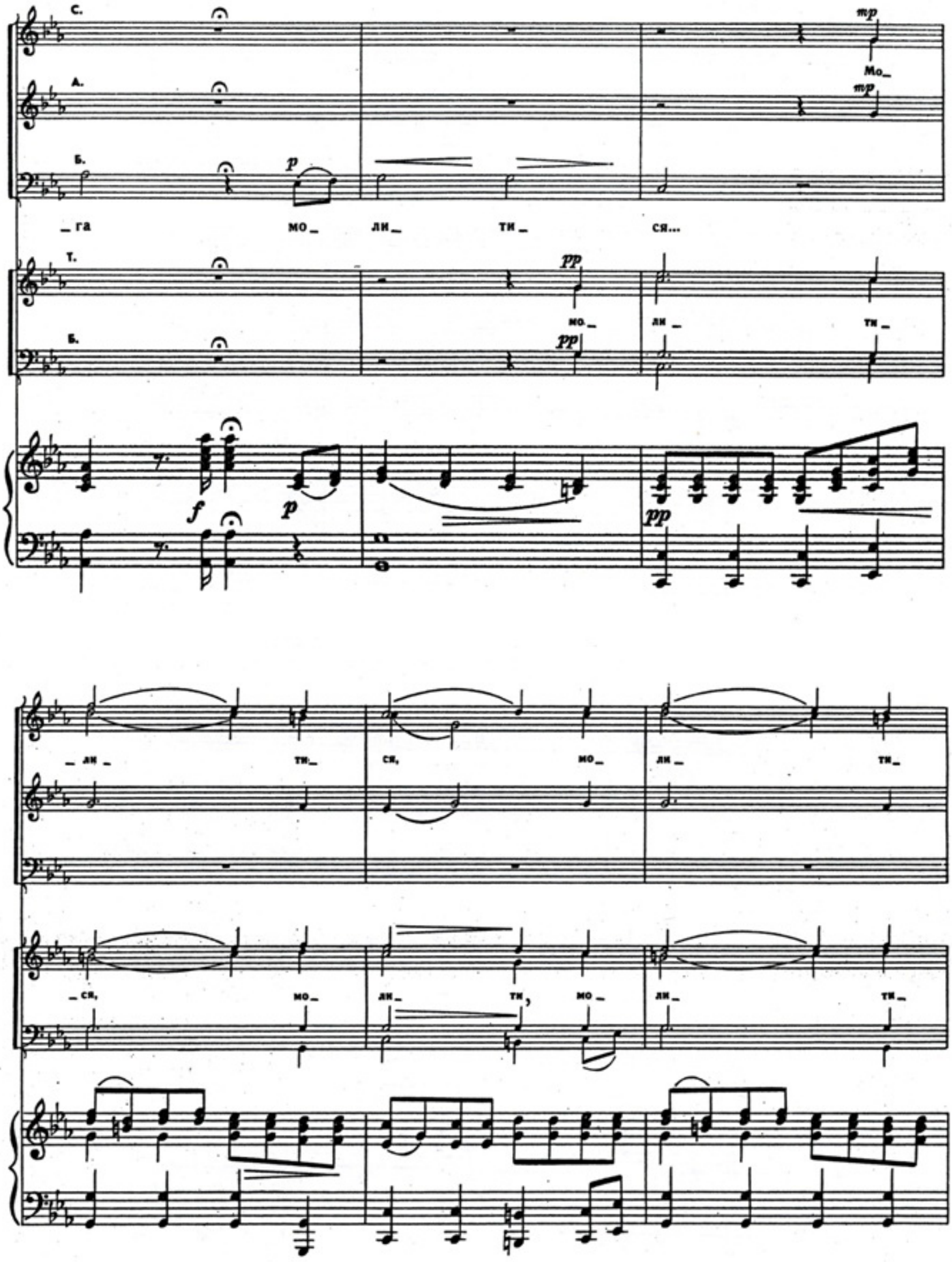
С.
А.
Б.
Т.
Б.
mp
Мо_
p
_га мо_ ли_ ти_ ся...
pp
мо_ ли_ ти_
f
p
pp
_ли_ ти_ ся, мо_ ли_ ти_
_ся, мо_ ли_ ти, мо_ ли_ ти_

Бас соло

mf *animato*

А до то_ го я не зна_ ю бо_ га.

_ ся...

_ ся...

f

По_ хо_

f

По_ хо_ вай_ те та вста_ вай_ те,

_ вай_ те та вста_ вай_ те, кай_ да_ ни по_

кай_ да_ ня по_ рві_ те і вра_ жо_ ю кро_ в'ю

рві те і вра_ жо_ ю зло_ ю кро_ в'ю

Бас соло

pp

І ме_ не в сі_ мТ ве_

во_ дю о_ кро_ лі_ те.

во_ дю о_ кро_ лі_ те.

pp

sf

cresc.

_ли_ кій, в сі_ м'ї воль_ній, но_ вій, не за_будь_ те по_м'я_

_ну_ ти не_ зли́м, ти_ ти́хим сло_ вом.

По_хо_

По_хо_ вай_ те та вста_

вай те та вста_ вай_ те, кай_ да_ ни по_

вай те, кай_ да_ ни по_ рві_ те і

рві те і вра_ жо_ ю кро_ в'ю во_ лю о_ кро_

вра_ жо_ ю зло_ ю кро_ в'ю во_ лю о_ кро_

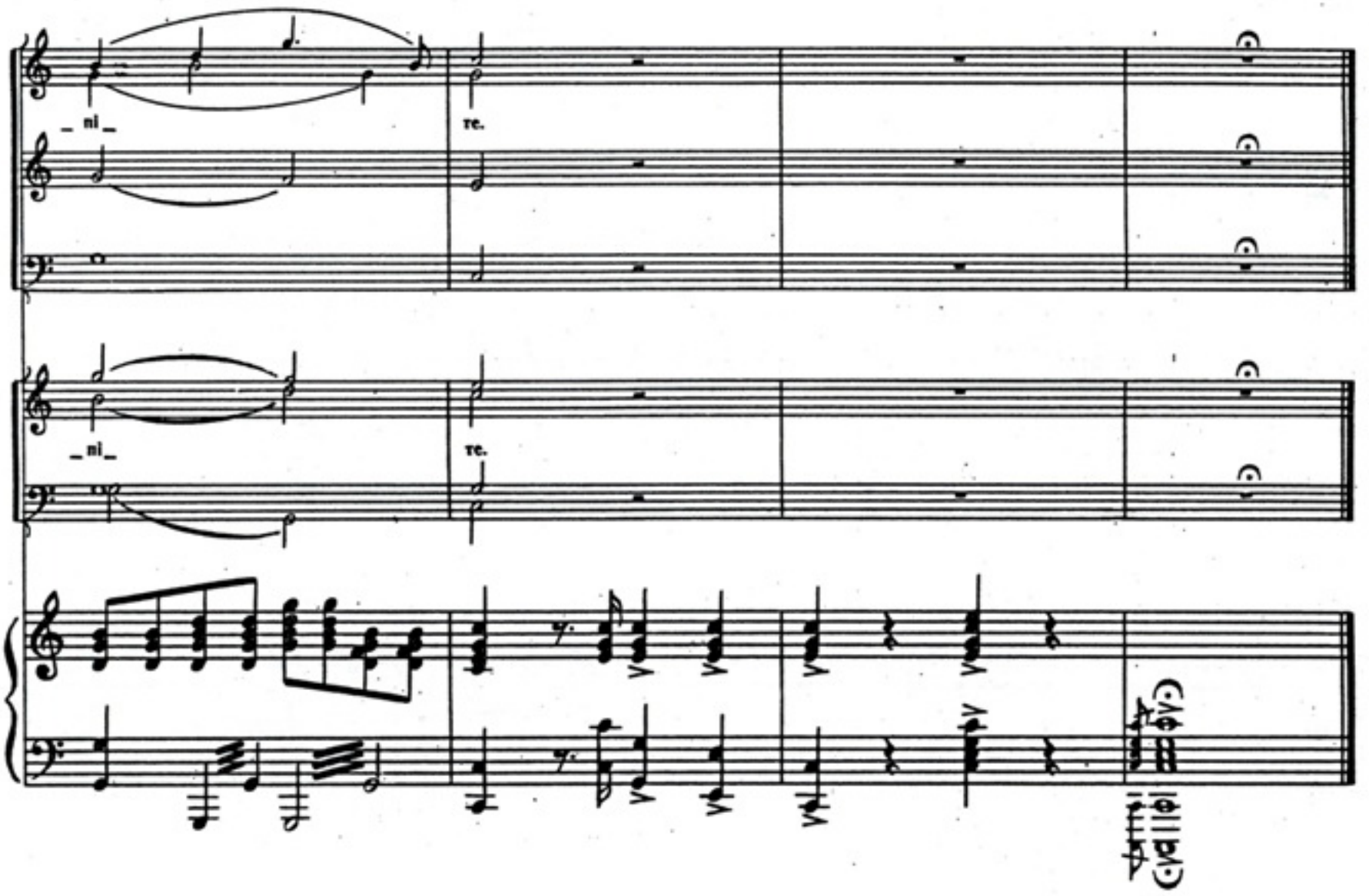
_ni_
re.
_ni_
re.