29. БУДИ ІМ'Я ГОСПОДНЄ
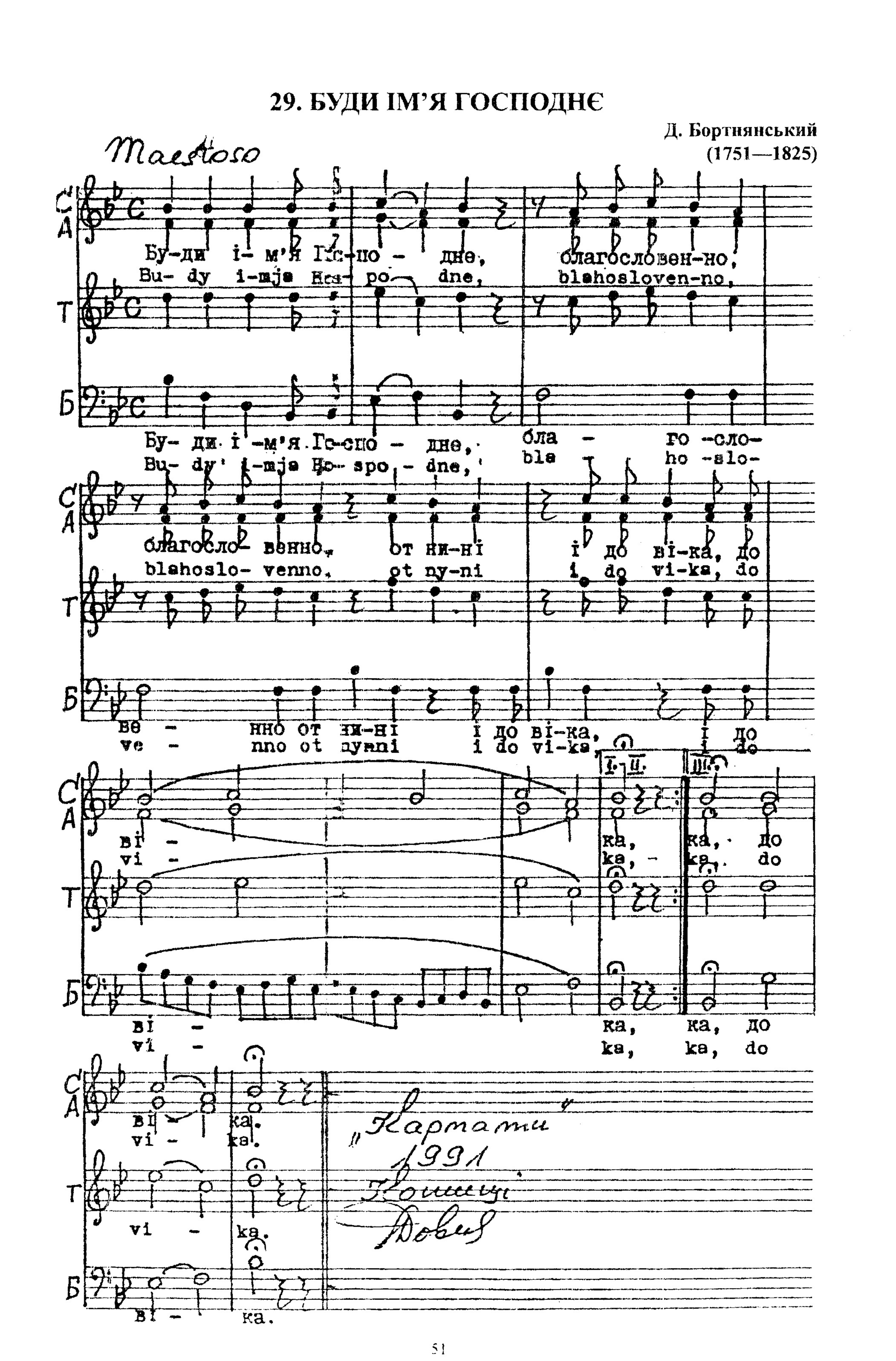
Д. Бортнянський
(1751—1825)